MONETE e MEDAGLIE

ASTA N. 7

1971

KUNST UND MÜNZEN AG
VIA STEFANO FRANSCINI, 17
6900 LUGANO - TEL. 091/22081

Cat. 245

MONETE e MEDAGLIE

IN VENDITA ALL'ASTA PUBBLICA
NEI GIORNI 7 - 8 - 9 DICEMBRE 1971
ALLE ORE 9 PRESSO

HOTEL SPLENDIDE-ROYAL
RIVA A. CACCIA, 7
LUGANO PARADISO
(TEL. 54 20 01)

COMMISSARIO D'ASTA
RAG. GIUSEPPE NASCIA

KUNST UND MÜNZEN AG
VIA STEFANO FRANSCINI, 17 - TEL. (091) 2 20 81
6900 LUGANO

CONDIZIONI DI VENDITA

1 - **Le monete che saranno poste in vendita all'asta pubblica e descritte nel presente catalogo non sono di proprietà della «KUNST UND MÜNZEN AG» che opera solo come commissionaria.**

2 - L'asta verrà battuta in lingua italiana.
La vendita sarà fatta al miglior offerente, in contanti ed in franchi svizzeri.

3 - *Gli acquirenti pagheranno il diritto d'asta in ragione del 10% sul prezzo di aggiudicazione.*
L'ICA **non è compresa** nei prezzi di aggiudicazione, ma verrà addebitata all'acquirente secondo i dispositivi del DCA.

4 - *I prezzi segnati — in franchi svizzeri — a fianco di ciascun lotto, sono solo a carattere indicativo.*

5 - *Il commissario d'asta si riserva il diritto di raggruppare o ritirare i lotti in vendita.*

6 - *La classificazione e la descrizione delle monete, nonché lo stato di conservazione e di rarità sono indicati con la massima cura possibile, e poiché le monete stesse sono visibili e possono essere esaminate negli otto giorni precedenti l'asta, nonché all'atto della vendita stessa, così non sarà ammesso nessun reclamo ad aggiudicazione avvenuta per quanto riguarda classificazione, descrizione e conservazione. Le monete sono garantite autentiche e qualsiasi reclamo al riguardo deve essere presentato entro gli 8 (otto) giorni dalla data di consegna.*

7 - *Per ogni eventuale controversia è solo competente la Pretura di Lugano città e si conviene sin d'ora di applicare esclusivamente il diritto svizzero.*

8 - La partecipazione all'asta, anche con conferimento di ordini, implica l'integrale accettazione delle presenti condizioni.

9 - *La Ditta «Kunst und Münzen AG» si incarica di eseguire gli ordini di acquisti dei clienti con una commissione del 5% sul prezzo di aggiudicazione.*

CONDITIONS DE VENTE

1 - Les pièces qui seront mises en vente à l'encan et qui sont déscrites dans ce catalogue, n'appartiennent pas à la Maison «Kunst und Münzen AG», étant donné qu'elle n'agit qu'en qualité de commissionaire.

2 - La vente à l'encan sera faite en langue italienne au comptant et en francs suisses.

3 - *Les droits de vente sont de 10% sur le prix d'adjudication.*
L'ICHA **n'est pas compris** dans les prix de vente mais il sera débité à l'acheteur selon décret de la DCA.

4 - *Les prix indiqués en francs suisses à coté de chaque lot ont seulement un rôle indicatif.*

5 - *La Maison se réserve le droit de grouper et de retirer le lot mis en vente.*

6 - *L'authenticité des monnaies est garantie. Aucune réclamation pourra être faite après huit jours à partir de la livraison des pièces, étant donné que la conservation, la rareté et la description de dites pièces à été faite avec une précision scrupuleuse.*

7 - *La Pretura de Lugano città est la suele compétente pour n'importe quelle contestation.*

8 - La partecipation à la vente à l'encan, même avec commission de commands, implique l'acceptation totale des conditions surnommés.

9 - *Les ordres d'achat seront exécutés avec un surplus de 5% du prix d'adjudication. La Maison «Kunst und Münzen AG» s'en chargera avec le plus grand soin.*

AUKTIONSBEDINGUNGEN

1 - Die in der Auktion zu verkaufenden und im vorliegenden Katalog beschriebenen Münzen gehören nicht der Firma «Kunst und Münzen AG» die nur als Kommissionär auftritt.

2 - Die Auktion findet in italienischer Sprache statt.
Der Verkauf erfolgt bar und in schweizer Franken.

3 - *Verkaufsgebühr beträgt 10% auf den Auktionspreis.*

Die **Warenumsatzsteuer ist nicht in den Verkaufspreisen eingeschlossen,** sie wird aber dem Käufer gemäss Verordnung der DCA berechnet.

4 - *Die am Rand jeder Partie angegebenen Preise — schweizer Franken — sind nur Richtpreise.*

5 - *Die Firma behält sich das Recht vor, die zu verkaufenden Partien zusammenzusetzen und zurückzunehmen.*

6 - *Die Katalogangaben sind mit grösster Sorgfalt verfasst. Da jedem Gelegenheit geboten ist, die Münzen 8 Tage lang vor der Versteigerung, und auch während der Versteigerung selbst, eingehend zu besichtigen und zu prüfen, sind Reklamationen über Beschreibung und Qualität nach Zuschlag nicht erstattet. Für die Echtheit der einzelnen Stücke wird Gewähr geleistet. Beanstandungen können jedoch innerhalb 8 Tage nach Empfang berücksichtigt werden.*

7 - *Erfüllungsort und Gerichtsstand für beide Teile ist Pretura di Lugano città.*

8 - Jedes Angebot setzt die Anerkennung vorstehender Versteigerungsbedingungen voraus.

9 - *Schriftliche Aufträge werden von der Firma «Kunst und Münzen AG» gegen eine Auftragsprovision von 5% gewissenhaft ausgeführt.*

Il testo italiano è il solo che fa fede, le traduzioni francese e tedesco sono state fatte esclusivamente per consuetudine.

ESPOSIZIONE

Le monete saranno esposte nei giorni 1-2-3-4 e 6 dicembre 1971, dalle ore 9 alle ore 12 e dalle ore 15 alle ore 18 nei locali della Kunst und Münzen AG, Via Stefano Franscini 17, Lugano.

Les pièces sont exposée dans les locaux de la Kunst und Münzen AG, le 1-2-3-4 et 6 decembre 1971, de 9 h à 12 h et de 15 h à 18 h - Via Stefano Franscini 17, Lugano.

Die Münzen werden am 1.-2.-3.-4. und 6. Dezember 1971 von 9 Uhr bis 12 Uhr und von 15 Uhr bis 18 Uhr in den Räumen der Kunst und Münzen AG - Lugano, Via Stefano Franscini 17 ausgestellt werden.

ORDINE DI VENDITA - ORDRE DE VENTE - ZEITTAFEL DER AUKTION

Martedì	7. XII. 1971	9-12 e 14-19	dal N. 1 al N. 461
Mercoledì	8. XII. 1971	9-12 e 14-19	dal N. 462 al N. 897
Giovedì	9. XII. 1971	9-12 e 14-19	dal N. 898 al N. 1449

I numeri muniti di asterisco (*) sono illustrati.
Les numéros avec astérisque (*) sont reproduits.
Die mit einem Stern (*) versehenen Nummern sind abgebildet.

ABBREVIAZIONI

sin.	—	sinistra
dr.	—	destra
mm.	—	millimetri
gr.	—	grammi
var.	—	variante
		———
AV	—	oro
AR	—	argento
AE	—	bronzo e rame

RARITÀ

Raro — Molto raro - Rarissimo - Di estrema rarità

Fondo specchio	— Flan bruni	— Polierte platte
FDC — fior di conio	— Fleur de coin	— Stempelglanz
SPL — splendido	— superbe	— Vorzüglich
BB — bellissimo	— très beau	— sehr schön
MB — molto bello	— beau	— Schön
B — bello	— très bien conservé	— Sehr gut erhalten
D — discreto	— bien conservé	— Gut erhalten
q. — quasi	—	—

MONETE ANTICHE

IMPERO ROMANO

* 1. **Diocleziano** - (284-305) - *Argenteus* - (C. 521 var. senza sigla all'esergo del rov.) - Testa a dr. laureata - Al rov. VIRTVS MILITVM - I quattro tetrarchi sacrificanti su tripode davanti a una porta di campo - **Raro** - SPL Æ (800)

* 2. **Massimiano Ercole** - (286-305) - *Argenteus* - (C. 622 - Nessuna sigla all'esergo del rov. - Zecca incerta) - Testa a dr. laureata - Al rov. VIRTVS — MILITVM - Simile al precedente - **Raro** - SPL Æ (800)

* 3. **Costanzo Cloro** - (Caesar 293/305) - *Argenteus* - (C. 286/12) - Testa a dr. laureata - Al rov. VICTORIA SARMAT - Simile al precedente - (Nessuna sigla all'esergo del rov. - Zecca incerta) - **Raro** - SPL Æ (700)

* 4. **Galerio Massimiano** - (Caesar 293-305) - *Argenteus* - (C. —) - MAXIMIANVS NOB C - Testa a dr. laureata - Al rov. VICTORIA AVGG - Simile al precedente - All'esergo * SIS (Siscia) - **Molto raro** - BB Æ (700)

* 5. **Galerio Massimiano** - (Caesar 293-305) - *Argenteus* - (C. 219) - Testa a dr. laureata - Al rov. VIRTVS MILITVM - Simile al precedente - All'esergo E - (Roma) - **Raro** - BB - Æ (450)

* 6. **Massimino II Daza** - (306-313) - *Aureus* - (C. 10/250) - MAXIMINVS PF AVG - Testa a dr. laureata - Al rov. CONSVL PP PROCONSVL - L'imperatore togato e laureato stante a sin. con globo e scettro - All'esergo : crescente SMAΣ * (Antiochia) - **Rarissimo** - (Ex collezione Mazzini) - SPL Æ (7500)

* 7. **Costantino il Grande** - (Caesar - 306-307) - *Aureus* - (C. 357/150) - Grande testa a dr. laureata - Al rov. MARTI PATRI (NK) - Marte stante a sin. con lancia e scudo - All'esergo SMN (Nicomedia) - **Rarissimo** - (Piccolo buco sopra la testa) - MB Æ 1200)

* 8. (Augustus 307-337) - *Aureus* - (C. 258/100) - Testa a dr. laureata - Al rov. GLORIA EXERCITVS GALL - Costantino su cavallo al passo verso dr. - All'esergo PTR - (Treviri) - **Molto raro** - B/MB Æ (1000)

* 9. *Solidus* - (C. 615/50 var.) - Busto a dr. diademato, drappeggiato e corazzato - Al rov. VICTORIA CONSTANTINI AVG - La Vittoria seminuda seduta a dr. su corazza e scrivente VOT / XXX su scudo sostenuto da un genio alato - All'esergo SIS (Siscia) - **Molto raro** - SPL Æ (2350)

* 10. *Argenteus* - (C. 97/60) - Anepigrafe - Testa a dr. diademata e guardante verso l'alto - Al rov. COSTANTINVS AVG - La Vittoria gradiente a sin. con palma e corona - All'esergo CONSA (Constantinopolis) - **Rarissimo** - q.SPL Æ (1300)

* 11. **Helena** - (Madre di Costantino I - + nel 336) - *Solidus* - (C. 11/800) - Busto a dr. diademato - FL. HELENA . AVGVSTA - Al rov. SECVRITAS REIPVBLICAE - La Sicurezza o Elena stante a sin. velata e con ramo d'olivo abbassato - All'esergo SMTS (Thessalonica) - **Di grande rarità** - (Tracce di restauro sul bordo) - BB Æ (3000)

* 12. **Costanzo II** - (324-360) - *Solidus* - (C. 108) - Busto a dr. diademato, paludato e corazzato - Al rov. GLORIA REIPVBLICAE - Roma e Costantinopoli sedute di fronte e sorreggenti uno scudo con VOT / XX / MVLT / XXX - All'esergo SMNT (Nicomedia) - **Raro** - BB - Æ (800)

* 13. *Solidus* - (C. 112) - Busto di fronte elmato e corazzato, portante scudo con cavaliere e lancia sulla spalla - Al rov. GLORAI (sic) REIPVBLICAE - Roma e Costantinopoli sedute di fronte e sorreggenti lo scudo su cui VOT / XXX / MVLT / XXXX - All'esergo CONS (Constantinopolis) - **Molto raro** - SPL Æ (1400)

* 14. *Solidus* - (C. 122) - Busto a dr. diademato, drappeggiato e corazzato - Al rov. GLORIA REIPVBLICAE - Simile al precedente - All'esergo * TESSb * (Thessalonica) - **Molto raro** - SPL Æ (1700)

* 15. *Siliqua e mezza* - (C. 340) - Testa a dr. laureata - Al rov. VOT / XXV / MVLTIS / XXX entro corona di alloro - All'esergo ANT (Antiochia) - **Rara** - MB Æ (200)

* 16. *Siliqua e mezza* - (C. 342) - Busto a dr. diademato, drappeggiato e corazzato - Al rov. VOTIS / XXX / MVLTIS / XXXX in corona di lauro - Al rov. C . IA - (Constantinopolis) - **Rara** - MB/BB Æ (200)

* 17. *Siliqua* - (C. 322 var.) - Busto a dr. diademato, drappeggiato e corazzato - Al rov. VOTIS / XXX / MVLTIS / XXXX in corona di lauro - All'esergo C . IA - (Constantinopolis) - BB Æ (250)

* 18. *Siliqua* - (C. 342/6) - Busto a dr. diademato, drappeggiato e corazzato - Splendido ritratto - Al rov. VOTIS / XXX / MVLTIS / XXXX entro corona di lauro - All'esergo SIRM (Sirmium) - **Rara** - SPL Æ (400)

* 19. *Siliqua* - (C. 343) - Busto a dr. diademato, drappeggiato e corazzato - Al rov. VOTIS / XXX / MVLTIS / XXXX in corona di lauro - All'esergo PCON (Constantinopolis) - MB/BB Æ (200)

* 20. *Siliqua di peso ridotto* - (C. 343) - Busto a dr. diademato - Al rov. VOTIS / XXX / MVLTIS / XXXX in corona di lauro - All'esergo SCON (Constantinopolis) - MB Æ (150)

* 21. *Siliqua di peso ridotto* - (C. 343) - Simile alla precedente, ma con LVG all'esergo del rov. (Lugdunum) - MB Æ (150)

* 22. **Giuliano il Filosofo** - (355-363) - *Siliqua* - (C. 139 var.) - Busto a dr. diademato, drappeggiato e corazzato - Al rov. VOTIS / V / MVLTIS / X in corona di lauro - All'esergo TR e palma (Treviri) - MB/BB Æ (200)

* 23. *Siliqua* - (C. 148) - Busto a dr. barbuto e diademato - Al rov. VOT / X / MVLT / XX in corona di lauro - All'esergo PCONST (Constantinopolis) - MB Æ (150)

* 24. *Siliqua* - (C. 148) - Busto a dr. diademato, drappeggiato e corazzato - Al rov. VOT / X / MVLT / XX in corona di lauro - All'esergo CP . A (Constantinopolis) - q.SPL Æ (400)

* 25. *Siliqua* - (C. 161) - Busto giovanile a dr. diademato - Al rov. VOTIS / V / MVLTIS / X in corona di alloro - All'esergo SCON (Constantinopolis) - MB Æ (150)

* 26. *Siliqua* - (C. 161) - Busto giovanile a dr. diademato - Al rov. VOTIS / V / MVLTIS / X entro corona di lauro - All'esergo SCON (Constantinopolis) - B/MB Æ (150)

* 27. **Gioviano** - (363-364) - *Siliqua* - (C. 33) - Busto a dr. diademato, drappeggiato e corazzato - Al rov. VOT / V / MVLT / X in corona di lauro - All'esergo . TCONST (Constantinopolis) - **Rara** - BB Æ (300)

* 28. **Valentiniano I** - (364-375) - *Solidus* - (C. 25/20) - Busto a dr. diademato, drappeggiato e corazzato - Al rov. RESTITVTOR REIPVBLICAE - L'imperatore stante con globo niceforo e labarum con monogramma cristiano - All'esergo . ANTH . (Antiochia) - BB - *N* (650)

* 29. *Solidus* - (C. 28) - Busto a dr. diademato, drappeggiato e corazzato - Al rov. RESTITVTOR REIPVBLICAE - Simile al precedente - All'esergo MED (Mediolanum) - (Ulric Bansa tav. 1/5) - **Molto raro** - q.SPL *N* (1600)

* 30. *Solidus* - (C. 43/20) - Busto a dr. diademato, drappeggiato e corazzato - Al rov. VICTORIA AVGG - L'imperatore e il figlio seduti di fronte sotto le ali della Vittoria - All'esergo TROBT (Treviri) - **Raro** - SPL *N* (750)

* 31. *Siliqua* - (C. 18) - Busto a dr. diademato - Al rov. RESTITVTOR REIP - L'imperatore stante con globo niceforo e labarum con monogramma cristiano - All'esergo SLVG (Lugdunum) - B Æ (125)

* 32. **Valente** - (364-378) - *Solidus* - (C. 32/25) - Busto a dr. diademato, drappeggiato e corazzato - Al rov. RESTITVTOR REIPVBLICAE - L'imperatore stante con globo niceforo e labarum con monogramma cristiano - All'esergo SMNE (Nicomedia) - **Raro** - q.FDC - *N* (1000)

* 33. *Solidus* - (C. 35/25) - Busto a dr. drappeggiato, diademato e corazzato - Al rov. RESTITVTOR REIPVBLICAE - L'imperatore stante con globo niceforo e labarum ornato di croce - All'esergo . ANTΘ . (Antiochia) - BB *N* (650)

* 34. *Siliqua* - (C. 28/8) - Busto a dr. diademato, drappeggiato e corazzato - Al rov. RESTITVTOR REIP - L'imperatore stante con globo niceforo e labarum ornato del monogramma cristiano - All'esergo PLVG (Lugdunum) - MB Æ (150)

* 35. *Siliqua* - (C. 91) - Busto a dr. diademato, drappeggiato e corazzato - Al rov. VOT / V / MVLT / X in corona di lauro - All'esergo R . B (Roma) - BB Æ (200)

* 36. *Siliqua* - (C. 96) - Dir. simile - Al rov. VOT / X / MVLT / XX entro corona di lauro - All'esergo palma, C, monogramma cristiano, S e corona (Constantinopolis) - MB Æ (150)

* 37. *Siliqua* - (C. 96) - Simile alla precedente, ma all'esergo ANT. . (Antiochia) - q.SPL Æ (300)

* 38. *Siliqua* - (C. 109) - Busto a dr. diademato, drappeggiato e corazzato - Al rov. VRBS ROMA - Roma nicefora seduta a sin. - All'esergo TRPS (Treviri) - BB Æ (200)

* 39. **Graziano** - (367-383) - *Siliqua* - (C. 56) - Busto a dr. diademato - Al rov. VIRTVS ROMANORVM - Roma seduta di fronte e guardante a sin. - All'esergo TRPS (Treviri) - SPL Æ (400)

* 40. *Siliqua* - (C. 72 var.) - Busto a dr. diademato - Al rov. VOT / XV / MVLT / XX in corona di lauro - All'esergo SISCPS (Siscia) - BB Æ (250)

* 41. *Siliqua* - (C. 86) - Busto a dr. diademato - Al rov. VRBS — ROMA - Roma nicefora seduta a sin. - All'esergo TRPS . (Treviri) - MB/BB Æ (200)

* 42. *Siliqua* - (C. 87) - Simile alla precedente, ma al rov. Roma è seduta a sin. su una corazza - All'esergo TRPS . (Treviri) - MB/BB Æ (200)

* 43. *Siliqua* - (C. 87) - Busto a dr. diademato - Al rov. VRBS ROMA - Roma nicefora seduta a sin. su corazza - In campo a dr. stella - All'esergo AQPS . (Aquileia) - **Rara** - MB/BB Æ (200)

* 44. **Valentiniano II** - (375-392) - *Siliqua* - (C. 76) - Busto giovanile a dr. diademato - Al rov. VRBS — ROMA - Roma seduta a sin. su corazza, con globo niceforo e lancia - In campo a dr. stella - All'esergo AQPS - (Aquileia) - **Rara** - MB/BB Æ (200)

* 45. **Teodosio I** - (379-395) - *Solidus* - (C. 37) - Busto a dr. diademato - Al rov. VICTOR—IA AVGG - Teodosio e Valentiniano II seduti di fronte sotto le ali della Vittoria - In basso ramo di palma - In campo T— R - All'esergo COM (Treviri) - **Raro** - BB AV (600)

* 46. *Siliqua* - (C. 67) - Busto giovanile a dr. diademato - Al rov. VOT / X / MVLT / XX in corona di lauro - All'esergo CONS (Constantinopolis) - MB/BB Æ (200)

* 47. **Magno Massimo** - (383-388) - *Siliqua* - (C. 20/10) - Busto a dr. diademato - Al rov. VIRTVS ROMANORVM - Roma seduta di fronte e guardante a sin. - All'esergo TRPS (Treviri) - **Rara** - BB Æ (350)

* 48. *Siliqua* - (C. 20/10) - Simile alla precedente, ma di stile differente - All'esergo del rov. TRPS (Treviri) - **Rara** - BB Æ (300)

* 49. **Onorio** - (395-423) - *Solidus* - (C. 3/20) - Busto di fronte elmato, corazzato, portante scudo e lancia - Al rov. CONCORDIA AVGGN - Roma elmata seduta di fronte e guardante a dr. - All'esergo CONOB (Constantipolis) - **Raro** - q.SPL AV (800)

* 50. *Solidus* - (C. 44/20) - Busto a dr. diademato - Splendido ritratto di stile particolare - Al rov. VICTORIA AVGGG - L'imperatore con labarum e globo niceforo andante a dr. calpestando un nemico - In campo R—V - All'esergo COMOB (Ravenna) - **Raro** - SPL AV (700)

* 51. *Solidus* - (C. 44/20) - Simile al precedente, ma di stile diverso - Al rov. R—V in campo e COMOB all'esergo - **Raro** - q.SPL AV (700)

* 52. *Tremissis* - (C. 47) - Busto a dr. diademato, drappeggiato e corazzato - Ritratto di finissimo stile - Al rov. VICTORIA AVGVSTORVM - La Vittoria andante a dr. con globo crucigero e corona - In campo R—V - All'esergo COM (Ravenna) - **Raro** - SPL AV (800)

* 53. *Siliqua* - (C. 59 var.) - Busto a dr. diademato - Al rov. VIRTVS ROMANORVM - Roma seduta a sin. su corazza con globo niceforo e lancia - All'esergo RNPS (Roma) - **Rara** - MB Æ (300)

* 54. **Valentiniano III** - (425-455) - *Solidus* - (C. 19/25) - Busto a dr. diademato, drappeggiato e corazzato - Al rov. VICTORIA AVGGG - L'imperatore con globo niceforo e croce stante di fronte calpestando un serpente a testa umana - In campo R—V - All'esergo COMOB (Ravenna) - **Raro** - BB AV (700)

* 55. *Tremissis* - (C. 49) - Busto a dr. diademato - Al rov. croce entro corona di lauro - All'esergo COMOB (Coniato a Mediolanum - Ulric Bansa: tav. X/94 y) - **Raro** - BB AV (450)

* 56. **Arcadio Augusto** - (383-395) - *Solidus* - (Ratto 12) - Busto giovanile a dr. diademato - Al rov. VICTORIA AVGGG - L'imperatore con globo niceforo e labarum andante a dr. calpestando un nemico - In campo M—D - All'esergo COMOB (Mediolanum) - **Raro** - q.SPL *N* (750)

* 57. **Eudoxia** - (Moglie di Arcadio - 395-404) - *Tremissis* - (Ratto 140) - Busto a dr. diademato - Al rov. croce entro corona - All'esergo CONOB * - **Rarissimo** - BB *N* (1600)

* 58. **Teodosio II** - (408-450) - *Solidus* - (Ratto 154) - Busto di fronte elmato e corazzato portante scudo e lancia - Al rov. IMP. XXXXII. COS. XVII. P. P. - Costantinopoli seduta a sin. con globo crucigero - All'esergo COMOB (Coniato in Italia e, probabilmente a Ravenna) - **Raro** - BB *N* (350)

* 59. *Solidus* - (Ratto 154) - Simile al precedente - Al rov. COMOB - (Coniato in Italia e, probabilmente, a Ravenna) - Esemplare di stile finissimo - **Raro** - SPL/FDC *N* (500)

* 60. *Solidus* - (Ratto tipo 169 - Variante con lettera *Γ* a fine leggenda al rov.) - Busto di fronte elmato e corazzato, portante scudo e lancia - Al rov. VOT. XXX. MVLT. XXXX*Γ* - Costantinopolis seduta a sin. con scettro e globo crucigero - In campo a dr. stella - All'esergo CONOB - SPL *N* (450)

* 61. *Tremissis* - (Ratto 186) - Busto a dr. diademato - Al rov. VICTORIA AVGVSTORVM - La Vittoria con globo crucigero e palma avanzante di fronte - In campo a dr. stella - All'esergo CONOB - Stile finissimo - **Raro** - q.SPL *N* (300)

* 62. **Marciano** - (450-457) - *Solidus* - (Ratto 213) - Busto di fronte elmato e corazzato, portante scudo e lancia - Al rov. VICTORIA AVGGG*Γ* - La Vittoria stante a sin. con lunga croce - In campo a dr. stella - All'esergo CONOB - SPL *N* (600)

* 63. *Tremissis* - (Ratto - Ulric Bansa, tav. X/101) - Busto a dr. diademato - Al rov. croce entro corona di lauro - All'esergo COMOB - (Coniato a Mediolanum) - **Rarissimo** - BB - *N* (1000)

* 64. **Leone I** - (457-473) - *Solidus* - (Ratto 240) - Busto di fronte elmato - Al rov. VICTORIA AVGGGA - La Vittoria stante a sin. con lunga croce - In campo a dr. stella - All'esergo CONOB - BB/SPL *N* (600)

* 65. *Solidus* - (Ratto 250) - Simile al precedente, ma lettera I al rov. a fine della leggenda - B/MB *N* (200)

* 66. **Zeno Isaurus** - (474-491) - *Solidus* - (Ratto 283) - Busto di fronte elmato - Al rov. VICTORIA AVGGG*Θ* - La Vittoria stante a sin. con lunga croce - In campo a dr. stella - All'esergo CONOB - Esemplare di stile finissimo - SPL *N* (650)

* 67. **Odoacre** - (476-493) - A nome di Zeno Isaurus - *Tremissis* - (Ratto - Tolstoi tipo tav. 10/55 var. con le lettere N di **DN** e **CONOB** retrograde) - Busto a dr. diademato - Al rov. croce piccola entro corona - (Ulric Bansa tav. XV/183) - **Raro** - BB/SPL *N* (400)

* 68. **Anastasio** - (491-518) - *Solidus* di tipo A - (Ratto 311) - Busto di fronte elmato - Al rov. VICTORIA AVGGGH - La Vittoria stante a sin. con lunga croce - In campo a dr. stella - All'esergo CONOB - BB *N* (600)

* 69. *Tremissis* - (Ratto 327) - Busto a dr. diademato - Al rov. VICTORIA AVGVSTORVM - La Vittoria con corona e globo crucigero avanzante di fronte - In campo a dr. stella - All'esergo CONOB - **Raro** - Stile fine - BB *N* (250)

* 70. **Theodorico** - (493-526) - *Solidus* a nome di Anastasio - (Ratto tipo B/322 - Wroth V/14) - Busto elmato di fronte - Al rov. VICTORIA AVGGGA - La Vittoria stante a sin. con lunga croce - In campo a dr. stella - All'esergo COMOB - (Ravenna) - **Raro** - (*Sfregio al dir.*) - MB/BB *N* (300)

* 71. *Tremissis* a nome di Anastasio - (Ratto 332 - Wroth, tav. V/21) - Busto di Anastasio a dr. diademato - Al rov. VICTORIA AVGVSTORVM - La Vittoria con globo crucigero e corona - In campo a dr. stella - All'esergo COMOB - (Ravenna) - **Raro** - BB *N* (300)

* 72. **Giustino I** - (518-527) - *Solidus* di tipo B - (Ratto tipo 383 var. con lettera *Θ* a fine della leggenda al rov. - Tolstoi 7) - Busto di fronte elmato - Al rov. VICTORIA AVGGG*Θ* - La Vittoria stante di fronte con globo crucigero e croce - In campo a dr. stella - All'esergo CONOB - BB *N* (300)

* 73. *Tremissis* - (Ratto 388 - Grierson VII - 4/4) - Busto a dr. diademato - Stile finissimo - Al rov. la Vittoria con globo crucigero e corona - In campo a dr. stella - All'esergo CONOB - **Raro** - SPL *N* (320)

* 74. **Giustiniano I** - (527-565) - *Solidus* di tipo A - (Ratto 443) - Busto di fronte elmato - Ritratto di stile finissimo - Al rov. VICTORIA AVGGGΘ - La Vittoria stante di fronte con globo crucigero e croce - In campo a dr. stella - All'esergo CONOB - SPL *N* (300)

* 75. *Solidus* di tipo C - (Ratto 455) - Busto di fronte elmato portante scudo e globo crucigero - Al rov. VICTORIA AVGGGZ - La Vittoria stante di fronte con globo crucigero e croce terminante col monogramma cristiano - In campo a dr. stella - All'esergo CONOB - q.SPL *N* (250)

* 76. **Athalarico** - (526-534) - *Tremissis* a nome di Giustiniano I - (Wroth, tav. VIII/4 var.) - Busto a dr. diademato - Al rov. VICTORIA AVGVSTORVM - La Vittoria con globo crucigero e corona - All'esergo CONOB - (La lettera N è retrograda) - **Raro** - MB *N* (200)

* 77. **Giustino II** - (565-578) - *Solidus* - (Ratto 757) - Busto di fronte con globo sormontato da Vittoria incoronante - Al rov. VICTORIA AVGGGΘ - Constantinopolis seduta di fronte - All'esergo CONOB - Stile finissimo - SPL *N* (250)

* 78. *Solidus* di peso ridotto - (Ratto 760 - Grierson LVI/138 var.) - Busto di fronte elmato, con globo sormontato da Vittoria incoronante - Al rov. VICTORIA AVGGGΘS - Constantinopolis seduta di fronte - All'esergo OB * + * - (Coniato in Antiochia) - **Rarissimo** - BB/SPL *N* (600)

* 79. *Solidus leggero* - (Tolstoi 16 - Ratto tipo 760 var. con lettera I a fine leggenda al rov.) - Busto di fronte elmato portante globo sormontato da Vittoria incoronante - Al rov. VICTORIA AVGGGI - Constantinopolis seduta di fronte - All'esergo OBXX - (gr. 3,90) - **Di grande rarità** - BB/SPL *N* (1400)

* 80. *Solidus* - (Ratto tipo 762 - Grierson LIX / 210 A) - Busto di fronte elmato, portante globo con Vittoria incoronante - Al rov. VICTORIA AVGGGZ (retrograda) - Constantinopolis seduta di fronte con globo crucigero - All'esergo CONOB - Esemplare coniato a Ravenna - **Molto raro** - SPL *N* (650)

* 81. **Tiberio Costantino** - (578-582) - *Solidus* - (Ratto 917) - Busto di fronte con globo crucigero - Stile fine - Al rov. croce su quattro gradini - VICTORIA AVGGE - All'esergo CONOB - SPL *N* (250)

* 82. *Solidus* - (Ratto 918) - Simile al precedente, ma con lettera S finale nella leggenda al rov. - q.SPL *N* (250)

* 83. *Solidus* - (Ratto 918) - Altra variante simile con lettera S a fine della leggenda al rov. - Stile ancora diverso - SPL *N* (350)

* 84. *Solidus* - (Ratto tipo 918) - Busto di fronte diademato, portante un globo crucigero - Il diadema e la corazza sono molto ornati - Di stile insolito - Al rov. VICTORIA AVGGS - All'esergo CONOB - **Raro** - SPL *N* (600)

* 85. **Maurizio Tiberio** - (582-602) - *Solidus* - (Ratto 996) - DN. TIbERM—AVRIC. PP. AV. - Busto di fronte elmato e corazzato - Al rov. VICTORIA AVGGH - La Vittoria stante con globo crucigero e croce terminante col monogramma cristiano - All'esergo CONOB - I solidi di Maurizio Tiberio con TIBER prima di MAVRIC, sono stati coniati nei primi due anni di regno e sono da considerarsi **rarissimi** - (Vedasi nota 1 a pagina 46 del catalogo di Rodolfo Ratto) - **Molto raro** - BB/SPL *N* (600)

* 86. *Solidus* - (Ratto 998) - Busto di fronte elmato, con globo crucigero - Al rov. VICTORIA AVGGB - La Vittoria stante di fronte con globo crucigero e croce terminante col monogramma cristiano - BB *N* (360)

* 87. *Solidus* di tipo B - (Ratto 1005) - Busto elmato di fronte, di piccole proporzioni e di stile finissimo - Al rov. VICTORIA AVGGB - Simile al precedente - All'esergo CONOB - q.FDC *N* (300)

* 88. *Solidus di modulo stretto* - (Ratto tipo 1020 var. con la lettera Γ sia al dir. che al rov. - (DN. MAVRI — C. Tb. P. P. AN. Γ) - Busto elmato e corazzato di fronte con globo crucigero - Al rov. VICTORIA AVGGΓ - La Vittoria stante di fronte con croce e globo crucigero - All'esego CONOB - *Esemplare coniato a Carthago con l'anno dell'indizione* - (Grierson LXXVII/ 233 variante) - **Di grande rarità** - q.FDC *N* (3000)

* 89. *Tremissis* - (Ratto 1028 var.) - Busto a dr. diademato - Al rov. VICTOR. MAVRI. AVG - Croce - All'esergo CONOB - **Raro** - BB *N* (220)

* 90. *Tremissis* coniato nell'Esarcato di Ravenna - (Ratto 1029 - Grierson LXXIX/287) - Busto a dr. diademato - Al rov. VICTORIA AVGVSTORVN - La Vittoria stante di fronte - In campo a dr. stella - All'esergo CONOB - **Raro** - SPL *N* (320)

* 91. **Focas** - (602-610) - *Solidus* di tipo A - (Ratto 1187 - Grierson I/10 J. 7) - Busto di fronte coronato e con globo crucigero - Al rov. VICTORIA AVGЧI - La Vittoria stante di fronte con globo crucigero e croce terminante col monogramma cristiano - All'esergo CONOB - SPL/BB *N* (200)

* 92. *Solidus* di tipo A - (Ratto 1188 - Grierson I/11 c. 3) - Simile al precedente, ma al rov. lettera I a fine della leggenda - In campo a dr. sigla N - All'esergo CONOB - **Variante molto rara** - q.SPL *N* (600)

* 93. **Heraclius** - (610-641) - *Solidus* di tipo A - (Ratto 1279) - Busto di fronte elmato - Al rov. VICTORIA AVGЧE - Croce su tre gradini - All'esergo CONOB - q.SPL *N* (220)

* 94. **Eraclio con Eraclio Costantino** - (613-630) - *Solidus* - (Ratto 1355 var.) - Busti di fronte di Eraclio e di Eraclio Costantino - Ritratti di stile finissimo - Al rov. VICTORIA AVGЧI - Croce su tre gradini - All'esergo CONOB - FDC *N* (400)

* 95. *Solidus* - (Ratto 1359) - Busti di fronte di altro stile - Al rov. VICTORIA AVGЧE - Croce su tre gradini - All'esergo CONOB - q.SPL *N* (350)

* 96. *Solidus* - (Ratto 1359) - Simile al precedente, ma di stile ancora diverso - I busti al dir. sono sullo stesso piano - q.SPL *N* (200)

* 97. *Solidus* - (Ratto tipo 1369) - Busti grandi di fronte - Quello di Eraclio porta una lunga barba - Al rov. VICTORIA AVGЧI - Croce su tre gradini - All'esergo CONOB - (*Esemplare ribattuto su altra moneta*) - q.SPL *N* (250)

* 98. *Solidus* globulare - (Ratto 1372 var.) - Busti di fronte coronati e sormontati da una croce - Al rov. VICTORIA AVGЧE - Croce su due gradini - All'esergo CONOB - (Coniato a Carthago) - **Raro** - BB/SPL *N* (500)

* 99. *Miliaresia* - (Ratto 1391 con lettera K in campo a dr. del rov.) - I due augusti stanti di fronte con globo crucigero - Al rov. croce su globo - In campo a dr. sigla K - **Rara** - MB - *R* (250)

* 100. **Eraclio, Eraclio Costantino ed Eracleone** - *Solidus* di tipo A - (Ratto tipo 1487 var. con lettera *Γ*) - I tre augusti (il primo a sin. molto piccolo) stante con globo crucigero - In alto, a sin., croce - Al rov. VICTORIA AVGЧ*Γ* - Croce su tre gradini - In campo a dr. il monogramma di Eraclio - All'esergo CONOB - BB *N* (320)

* 101. *Solidus* di tipo A - (Ratto 1487) - Simile al precedente, ma al rov. lettera H finale - SPL *N* (450)

* 102. *Solidus* di tipo B - (Ratto tipo 1488 var. con lettera A a fine della leggenda al rov.) - I tre augusti (di uguale altezza) stanti con globo crucigero - Al rov. VICTORIA AVGЧA - Croce su tre gradini - In campo a sin. monogramma di Eraclio - SPL *N* (350)

* 103. *Solidus* di tipo C - (Ratto 1492 var.) - I tre augusti stanti con globo crucigero - Stile fine - Al rov. VICTORIA AVGЧ*Γ* - Croce su tre gradini tra il monogramma di Eraclio e le lettere I B in nesso - All'esergo CONOBY - (capovolta) - SPL *N* (350)

* 104. **Costantino III detto Constans II** - (641-668) - *Solidus* - (Ratto tipo 1507 var. con lettera E a fine della leggenda al rov.) - Busto di fronte con globo crucigero - Al rov. VICTORIA AVGЧE - Croce su tre gradini - All'esergo CONOB - **Raro** - SPL *N* (400)

* 105. *Solidus* - (Ratto 1507 var.) - Busto di fronte coronato e con globo crucigero sulla mano dr. - Al rov. VICTORIA AVGЧA - Croce su tre gradini - In campo a dr. sigla Z - All'esergo CONOB - **Variante rara** - q.FDC *N* (680)

* 106. *Solidus* - (Ratto tipo 1507 var. con lettera S al rov. a fine della leggenda e lettera I dopo CONOB) - Busto di fronte con globo crucigero - Al rov. VICTORIA AVGЧS - All'esergo CONOBI (sic) - q.SPL *N* (350)

* 107. *Solidus* - (Ratto 1508) - Busto di fronte con globo crucigero - Volto allungato e barba media - Al rov. VICTORIA AVGЧZ (retrograda) - Croce su tre gradini - All'esergo CONOB - SPL *N* (400)

* 108. *Solidus* - (Ratto tipo 1514 var. con lettera H a fine della leggenda al rov.) - Busto senile di fronte con lunga barba - Al rov. VICTORIA AVGЧH - Croce su tre gradini - All'esergo CONOB - SPL *N* (400)

* 109. *Solidus* - (Ratto tipo 1514 var. con lettera H a fine della leggenda al rov. - BMC 34) - Simile al precedente, ma ritratto ancora diverso - **Raro** - SPL *N* (450)

* 110. *Solidus globulare* - (Ratto 1519 var.) - Busto di fronte con globo crucigero - Al rov. croce su tre gradini - All'esergo CONOB - (Zecca di Carthago) - **Raro** - BB *N* (450)

* 111. *Miliaresia* - (Ratto tipo 1541) - Busto di fronte con globo crucigero - Al rov. croce su globo posto su tre gradini - **Rara** - SPL *R* (700)

* 112. **Costantino III** (detto Constans II) **con il figlio Costantino IV** - (654-659) - *Solidus* - (Ratto 1587) - Busti di fronte - Al rov. VICTORIA AVGЧA - Croce su tre gradini - All'esergo CONOB - SPL *N* (400)

* 113. *Solidus* - (Ratto 1588) - Busti di fronte - Al rov. VICTORIA AVGЧZ (retrograda) - Croce su tre gradini - BB/SPL *N* (350)

* 114. *Solidus globulare* - (Ratto 1592) - Busti di fronte - Al rov. VICTOR AGA - Croce su tre gradini - All'esero CONOB - (Zecca di Carthago) - **Raro** - q.SPL *N* (400)

* 115. **Costantino III** (detto Constans II) - **Costantino IV - Eraclio e Tiberio** - (659-668) - *Solidus* - (Ratto tipo 1605 var. con lettera *Δ* a fine leggenda del rov.) - Busti di fronte di Costantino III e Costantino IV - Al rov. Eraclio e Tiberio stanti di fronte ai lati d'una lunga croce posta su tre gradini - All'esergo CONOB - SPL *N* (350)

* 116. *Solidus* - (Ratto 1608) - Simile al precedente - Al rov. lettera *Θ* a fine della leggenda - Esemplare di stile fine - SPL *N* (350)

* 117. *Solidus* - (Ratto 1612) - Busti piccoli di fronte di Costantino III e Costantino IV - Al rov. croce su globo tra Eraclio e Tiberio stanti - VICTORIA AVGЧH - All'esergo CONOB - **Raro** - q.FDC *N* (500)

* 118. *Miliaresia* - (Ratto 1622) - Busti di fronte di Costantino III e del figlio - Al rov. Eraclio e Tiberio stanti ai lati di una croce su globo posta su tre gradini - **Molto rara** - MB - *R* (325)

* 119. **Costantino IV - Eraclio e Tiberio** - (668-680) - *Solidus* - (Ratto tipo 1644 var. con lettera S a fine leggenda) - DN CONS—TI—ЧSPP - Busto giovanile di Costantino IV di fronte elmato, corazzato e con lancia sulla spalla - Al rov. Eraclio e Tiberio stanti ai lati di una croce su tre gradini - VICTORIA AVGYS - All'esergo CONOB - **Raro** - SPL *N* (400)

* 120. *Solidus* - (Ratto tipo 1646 var. con lettera H a fine della leggenda al rov.) - Simile al precedente, ma di stile diverso - Splendido ritratto - **Raro** - BB *N* (325)

* 121. *Solidus* - (Ratto 1647 - Lettera A a fine della leggenda al rov.) - Busto adulto elmato e corazzato di fronte, portante scudo e lancia - Al rov. Eraclio e Tiberio stanti di fronte ai lati d'una croce su tre gradini - **Raro** - SPL *N* (350)

* 122. **Costantino IV** - (668-685) - *Solidus* - (Ratto tipo 1667 var. con lettera S finale al rov.) - Busto di fronte corazzato e con elmo piumato - Splendido ritratto - Al rov. VICTORIA AVGЧS - Croce su tre gradini - **Raro** - SPL *N* (500)

* 123. **Leone III e Costantino V** - (720-741) - *Solidus* - (Ratto 1734) - Busto di Leone III di fronte - Al rov. busto di Costantino V di fronte - Sia l'uno che l'altro portano il globo crucigero e un volumen - Ritratti di stile fine - **Raro** - SPL *N* (550)

* 124. **Costantino V e Leone IV** - (751-775) - *Solidus* - (Ratto 1750) - Busto di Leone III di fronte con lunga croce potenziata - Al rov. busti di fronte di Costantino V e di Leone IV - **Raro** - q.SPL *N* (550)

* 125. **Leone IV Chazar e Costantino VI** - (776-780) - *Solidus* - (Ratto 1767) - Leone IV e Costantino VI seduti di fronte su trono - Al rov. busti di fronte coronati di Leone III e di Costantino IV - **Raro** - Esemplare di stile finissimo - SPL *N* (500)

* 126. *Miliareisa* - (Ratto 1770 var.) - Croce su tre gradini e leggenda in campo - **Molto rara** - MB/BB *R* (350)

* 127. **Teofilo con Michele II e Costantino** - (832-839) - *Solidus* - (Ratto 1832) - Busto di Teofilo di fronte con croce greca nella dr. - Al rov. busti di fronte di Michele II e Costantino - (Piccolo sfregio al dir.) - MB/BB *N* (200)

* 128. **Michele III con la madre Theodora e la sorella Thecla** - (842-852) - *Miliaresia* - (Ratto 1842) - Croce su tre gradini - Al rov. leggenda in campo - **Rarissima** - (Mancante di un tratto del bordo) - MB Æ (350)

* 129. **Basilio I con Costantino VII** - (869-879) - *Solidus* - (Ratto 1858) - Busti dei due augusti di fronte sostenenti una lunga croce - Al rov. il Cristo seduto di fronte - BB Æ (350)

* 130. *Miliaresia* - (Ratto 1860) - Croce su tre gradini con sotto un globo - Al rov. leggenda in 6 righe - **Molto rara** - q.FDC Æ (650)

* 131. *Miliaresia* - (Ratto 1860) - Simile alla precedente, con leggende a caratteri grandi sia al dir. che al rov. - **Molto rara** - q.SPL Æ (500)

* 132. **Costantino VII con Romano II** - (945-959) - *Solidus* - (Ratto 1905) - Busti di fronte sostenenti una lunga croce - Al rov. busto benedicente del Redentore di fronte - **Raro** - MB/BB Æ (380)

* 133. **Giovanni I Zimisces** - (969-976) - *Miliaresia* - (Ratto 1919) - Il medaglione con ritratto di Giovanni I di fronte accostato da 4 piccole croci - Al rov. leggenda in 5 righe con sopra e sotto un ornato - (Mancante di un piccolo tratto di bordo) - **Rara** - BB Æ (350)

* 134. **Basilio II con Costantino VIII** - (976-1025) - *Solidus largo* - (Ratto 1944) - Busti dei due fratelli di fronte sostenenti una lunga croce - Al rov. busto del Cristo di fronte - **Raro** - SPL Æ (400)

* 135. *Miliaresia* - (Ratto 1947 var.) - I busti dei due augusti di fronte ai lati di una croce ornata posta su 4 gradini - Al rov. ornato / leggenda in 5 righe / ornato - **Rara** - MB - Æ (275)

* 136. **Costantino VIII Porphirogenitus** - (1025-1028) - *Solidus concavo di modulo largo* - (Ratto 1971) - Busto di fronte con globo crucigero e croce - Al rov. busto del Cristo di fronte benedicente - Stile fine - **Raro** - q.SPL Æ (425)

* 137. **Romano III Argyrus** - (1028-1034) - *Solidus di modulo largo* - (Ratto 1972) - Romano III stante di fronte viene incoronato dalla Vergine - Al rov. il Cristo seduto di fronte - **Raro** - SPL/BB Æ (400)

* 138. *Solidus di modulo largo* - (Ratto 1972) - Altra variante simile - Stile fine - q.SPL - Æ (450)

* 139. *Solidus di modulo largo* - (Ratto 1972) - Altra variante simile - q.SPL Æ (450)

* 140. *Solidus di modulo largo* - (Ratto 1972 var.) - Simile ai precedenti, ma la Vergine incoronante l'imperatore è senza l'aureola - **Variante molto rara** - q.SPL Æ (600)

* 141. **Costantino IX Monomachus** - (1042-1055) - *Solidus concavo di modulo largo* - (Ratto 1988) - Busto di fronte con globo crucigero e labarum - Al rov. il Cristo seduto di fronte - **Raro** - SPL/BB Æ (500)

* 142. *Solidus concavo di modulo largo* - (Ratto 1988) - Simile al precedente, ma di stile differente - **Raro** - SPL Æ (600)

* 143. **Costantino X Ducas** - (1059-1067) - *Solidus concavo di modulo largo* - (Ratto 2010 var.) - L'imperatore stante di fronte con globo crucigero e labarum - Al rov. il Cristo seduto in trono di fronte - **Raro** - q.SPL Æ (500)

* 144. *Solidus concavo di modulo largo* - (Ratto 2010) - Simile al precedente, ma di stile fine - **Raro** - q.SPL Æ (500)

* 145. **Romano IV - Eudoxia - Michele VII - Costantino e Andronico** - (1067-1071) - *Solidus concavo di modulo largo* - (Ratto 2026) - Il Cristo stante di fronte su tappeto rettangolare e incoronante i due imperatori - Al rov. Michele VII stante di fronte con labarum tra Costantino e Andronico - Tutti e tre su piccoli tappeti rotondi - **Raro** - SPL Æ (400)

* 146. *Solidus in electrum* - Simile al precedente, ma i tre fratelli stanti di fronte sono su basamento ornato - (*Variante ai tipi normalmente conosciuti*) - BB Electrum (350)

* 147. **Michele VII Ducas** - (1071-1078) - *Solidus concavo di modulo largo* - (Ratto 2032) - Busto dell'imperatore di fronte con globo crucigero e labarum - Al rov. busto di fronte del Cristo benedicente - BB Electrum (300)

* 148. **Manuel I Comnenus** - (1143-1180) - *Solidus concavo di modulo largo* - (Ratto 2112) - L'imperatore con lungo manto ornato stante di fronte con globo crucigero e labarum e incoronato dalla mano divina - Al rov. busto giovanile del Cristo di fronte benedicente - **Raro** - BB Æ (450)

* 149. *Solidus concavo di modulo largo* - (Ratto 2113 var.) - Simile al precedente - Stile fine - **Raro** - q.SPL *N* (500)

* 150. **Isacco II Angelus** - (1185-1195) - *Solidus concavo di modulo largo* - (Ratto 2175) - L'imperatore a San Michele stanti di fronte - Al rov. la Vergine velata e nimbata seduta di fronte - MB *N* (370)

* 151. **Andronico II con Michele IX** - (1295-1320) - *Solidus concavo* - (Ratto 2228 var.) - Il Cristo stante di fronte a protezione di Andronico e Michele inginocchiati - Al rov. busto della Vergine di fronte nella cerchia delle mura di Costantinopoli - **Raro** - MB Electrum (250)

* 152. *Solidus concavo di modulo largo* - (Ratto 2231 var.) - Simile al precedente, ma oro rosso - Sigle K—Δ ai lati della Vergine - **Raro** - MB/B *N* (300)

* 153. IMPERO DI NICEA - **Giovanni I (III)** - (1222-1254) - *Solidus concavo di modulo largo* - (Ratto 2283) - Giovanni stante di fronte viene incoronato dalla Vergine - Al rov. il Cristo in trono seduto di fronte - **Raro** - BB/MB *N* (400)

* 154. *Solidus concavo di modulo largo* - (Ratto 2283 var. con grande lettera X presso il Cristo seduto di fronte) - La Vergine stante di fronte incorona l'imperatore - Al rov. il Cristo in trono seduto di fronte e benedicente - In campo a dr. lettera X - **Molto raro** - Stile fine - BB - *N* (600)

* 155. IMPERO DI TREBIZONDA - **Manuel I** - (1238-1263) - *Asper* - (var. al Ratto) - L'imperatore con labarum e volumen stante di fronte e incoronato dalla mano divina - In campo X/I—O/K/M - Al rov. San Eugenio stante di fronte tra O/A/ΓI—EV/ΓE/NI - **Raro** - BB - *Æ* (100)

* 156. *Asper* - (Ratto 2306 var.) - Simile al precedente, con varianti nelle sigle e nei simboli - **Raro** - SPL *Æ* (150)

* 157. *Asper* - (Ratto 2298 var.) - Altra variante - Stile grossolano ed insolito - **Raro** - q.SPL *Æ* (100)

* 158. *Asper* - (Ratto 2309 var.) - Altro esemplare ancora variato - Al rov. ./EV/ΓE/NI/O - **Raro** - q.SPL *Æ* (100)

EUROPA

AUSTRIA E S. R. I.

* 159. **Ferdinando I imperatore** - (1558-1564) - *Taler* s.d. - **(Hall)** - Busto a dr. coronato - Al rov. aquila spiegata con scudo bipartito sul petto - MB ℞ (150)

* 160. **Ferdinando II arciduca** - (1564-95) - *Taler* s.d. - **(Hall)** - Busto a dr. corazzato e coronato - Al rov. scudo coronato entro collare del Toson d'oro - BB ℞ (125)

161. *Lotto di 2 esemplari simili* per la zecca di **Hall** - BB/MB ℞ (200)

* 162. *Taler* s.d. - **(Hall)** - Busto a dr. con corazza molto ornata - (AVSTRI:) - Al rov. grande stemma coronato e caricato dello scudetto tirolese - BB ℞ (125)

* 163. *Taler* s.d. - **(Ensisheim)** - Busto a dr. corazzato e coronato - Al rov. stemma coronato e accostato da 2 scudetti - BB ℞ (125)

* 164. **Rudolf II** - (1576-1612) - *Doppeltaler* 1604 - **(Hall)** - (Enz. 52) - Busto a dr. drappeggiato, corazzato e laureato - Al rov. stemma ornato e coronato entro il collare del Toson d'oro - (*Grund poliert - Fondi lucidi*) - **Raro** - q.SPL ℞ (800)

165. *Taler* 1610 - **(Hall)** - Busto a dr. drappeggiato, corazzato e laureato - (AV: GE: HV: B. REX) - Al rov. stemma coronato - *Taler* 1610 **(Hall)** - Busto a dr. corazzato e laureato - (AV: GE: HV: BO: REX) - Al rov. stemma coronato - (*Lotto di 2 esemplari*) - BB/MB ℞ (300)

* 166. *Taler* 1611 - **(Hall)** - Busto a dr. drappeggiato, corazzato e laureato entro corona - Al rov. stemma coronato entro il collare del Toson d'oro - **Raro** - SPL ℞ (500)

* 167. *Taler* 1592 - **(Kuttenberg)** - Busto a dr. a testa nuda drappeggiato e corazzato - Al rov. aquila imperiale spiegata e coronata, portante sul petto il globo crucigero - MB ℞ (150)

* 168. *Taler* 1584 - **(Kremnitz)** - Busto a dr. drappeggiato, corazzato e a testa nuda, accostato dallo scudetto ungherese e dal busto della Patrona Hungariae - Al rov. l'aquila imperiale tra K—B - BB ℞ (150)

* 169. *Taler* 1598 - **(Kremnitz)** - Simile al precedente, ma con ritratto di stile insolito - **Raro** - BB ℞ (150)

170. *Taler* 1600 - **(Kremnitz)** - Busto ed aquila - ¼ *di Taler* 1592 - **(Kremnitz)** - Simile - (*Lotto di 2 valori*) - MB ℞ (175)

* 171. **Matthias imperatore** - (1612-1619) - *Doppeltaler* 1616 - **(Wien)** - Busto a dr. drappeggiato, corazzato e laureato - Al rov. stemma sull'aquila imperiale spiegata e coronata - In basso, nel giro, lo scudetto bipartito coronato - **Molto raro** - B/BB ℞ (400)

* 172. *Taler* 1616 - **(Wien)** - Simile al precedente - BB ℞ (300)

* 173. *Taler* 1616 - **(Praga)** - Busto a dr. drappeggiato, corazzato e a testa nuda - Sotto il busto leone gradiente a dr. - Al rov. scudetto bipartito sull'aquila imperiale - In basso, nel giro, stella su crescente - MB ℞ (150)

* 174. *Medaglia* 1613 - (mm. 46 - gr. 28) - 11 medaglioni (5 al dir. e 6 al rov.) raffiguranti gli imperatori della Casa d'Absburgo - **Rara** - (*Tutto il contorno limato e lavorato, con tracce di saldatura - Henkelspur*) - BB ℞ (250)

* 175. **Maximilian III** - (Arciduca - 1612-1618) - *Taler* 1614 - **(Hall)** - Busto a dr. entro corona con sotto * Cö * - Al rov. croce gigliata e caricata dello scudetto tirolese su stemma coronato entro corona di lauro - MB/BB ℞ (150)

* 176. *Taler* 1618 - **(Hall)** - Busto a dr. drappeggiato e accostato dalla data - Rov. simile al precedente, ma senza la corona di lauro - q.SPL ℞ (200)

* 177. (Hochmeister des Deutschen Ordens - Gran Maestro dell'Ordine Teutonico - 1590-1618) - *Doppeltaler* 1614 - **(Hall)** - (Dav. 5854) - Il Gran Maestro stante di fronte tra cimiero e leone con scudo - Al rov. cavaliere con vessillo su cavallo al galoppo verso dr. entro un giro di stemmi - (*Grund poliert und Henkelspur - Fondi lucidi e tracce di appiccagnolo*) - **Raro** - BB - Æ (300)

* 178. *Taler* 1603 - **(Hall)** - (Dav. 5848) - BB Æ (200)

* 179. *Taler* 1613 - **(Hall)** - (Dav. 5853) - Simile al precedente - BB Æ (200)

* 180. *¼ di Taler* s.d. - **(Hall)** - Simile al precedente - BB Æ (100)

* 181. **Ferdinando II** - (1619-1637) - *Taler* 1620 - **(Wien)** - Busto a dr. laureato - Al rov. aquila bicipite spiegata e coronata portante lo stemma sul petto - In basso, nel giro, scudetto bipartito coronato - BB Æ (175)

182. *Taler* 1623 - **(Wien)** - Simile - *½ Taler* 1631 - **(Wien)** - Simile - (*Traccia di foro otturato - Henkelspur*) - *Lotto di 2 valori* - MB/BB Æ (225)

* 183. *Taler* - 1624 - **(Kuttenberg)** - L'imperatore corazzato e coronato stante di ¾ a dr. - Al rov. aquila bicipite spiegata e coronata portante sul petto lo scudetto del leone rampante - In basso, nel giro, simbolo (ala) - BB Æ (150)

* 184. *Taler* 1624 - **(Kuttenberg)** - Simile al precedente - Al rov., in basso nel giro, (grifo a sin.) - BB Æ (150)

* 185. *Medaglia-Tallero* del 1630 - (mm. 40 - gr. 32,85) - Medaglione di Ferdinando II con attorno i medaglioni dei 6 elettori imperiali - Al rov. il medaglione con l'aquila dell'impero attorniato da 6 medaglioni con gli stemmi degli stati elettori - (Coniata a **Regensburg**) - (*Traccia di appiccagnolo - Henkelspur*) - **Rara** - BB Æ (200)

* 186. **Leopold arciduca** - (1619-1632) - *Taler* 1620 - **(Hall)** - Busto a dr. a testa nuda e con mozzetta cardinalizia - Al rov. lo stemma coronato con sotto due scudetti su attributi vescovili - BB Æ (150)

* 187. *Doppeltaler* o.j. (1626) coniato per commemorare le nozze dell'arciduca con Claudia de' Medici - **(Hall)** - (Enz. 209) - Busti a dr. accollati e coronati - Al rov. aquila spiegata, coronata e sormontata da un serto di lauro - **Raro** - SPL Æ (800)

* 188. *Taler* 1626 - **(Hall)** - Busto a dr. corazzato e coronato entro corona di lauro - Al rov. stemma coronato e ornato - BB Æ (125)

* 189. *Taler* 1632 - **(Hall)** - Busto a dr. coronato e corazzato - Al rov. stemma coronato e circondato dal collare del Toson d'oro - SPL Æ (175)

190. *Taler* 1632 - **(Hall)** - (2 esemplari simili, ma di conio leggermente variato) - *Zehner* 1632 - Simile, ma lo stemma ovale coronato non porta al centro lo scudetto del Tirolo - (*Lotto di 3 esemplari*) - BB/MB Æ (225)

* 191. **Ferdinando Carlo arciduca** - (1632-1662) - *1 Gulden* 1654 - Busto a dr. drappeggiato, corazzato e a testa nuda - Al rov. stemma coronato e circondato dal collare del Toson d'oro - **(Hall)** - BB Æ (120)

* 192. **Ferdinando III** - (1637-1657) - *Breiter-Grazer-Doppeltaler* 1641 *con i millesimi* **4** *e* **1** *ribattuti* su altri - (Zecca di **Graz**) - Busto a dr. drappeggiato, corazzato e laureato - Al rov. stemma coronato circondato dal collare del Toson d'oro - (mm. 58 - gr. 61,1) - **Raro** - q.SPL Æ (750)

* 193. *Taler* 1653 - **(Kremnitz)** - Busto a dr. laureato - Al rov. aquila bicipite spiegata, coronata e accostata in basso dalle sigle K—B - q.SPL Æ (200)

* 194. *Medaglia* 1641 - **(Regensburg)** - Busto a dr. laureato, tra due cornucopie, sormontato da corona e con sotto lo stemma di Regensburg - FERDINANDVS. III. D. G. ROM: IMP: - In basso HC—BR - Al rov. REICHS / TAG / ZVREGEN / SPVRG / 1641 tra rami di lauro - Nel giro 7 stemmi coronati - (mm. 46 - gr. 19) - **Rara** - q.SPL Æ (600)

* 195. **Leopold I** - (1658-1705) - *Doppeltaler* s.d. - **(Hall)** - Busto a dr. laureato, drappeggiato e corazzato entro corona di lauro - Al rov. aquila spiegata e coronata - BB Æ (450)

* 196. *Taler* 1691 - **(Hall)** - Busto a dr. laureato, drappeggiato e corazzato - Al rov. stemma coronato e circondato dal collare del Toson d'oro - q.SPL Æ (150)

* 197. *Taler* 1696 - **(Hall)** - Busto a dr. laureato e corazzato - Rov. simile al precedente - BB Æ (120)

* 198. *Taler* 1701 - **(Hall)** - (Dav. 1003) - Simile al precedente - q.SPL Æ (150)

* 199. *Taler* 1701 - **(Hall)** - (Dav. 1003) - Altro esemplare simile - BB Æ (120)

* 200. *Taler* 1660 - **(Kremnitz)** - Busto giovanile a dr. laureato e drappeggiato - Al rov. aquila spiegata e coronata accostata da K—B - BB Æ (125)

* 201. *Taler* 1660 - **(Kremnitz)** - Simile al precedente - BB Æ (150)

* 202. *Taler* 1690 - **(Kremnitz)** - Busto senile a dr. drappeggiato, corazzato e laureato - Al rov. aquila bicipite spiegata e coronata - In basso K—B - BB Æ (150)

203. *Taler* 1692 - **(Kremnitz)** - Busto senile a dr. drappeggiato, corazzato e laureato - Al rov. l'aquila bicipite spiegata e coronata, accostata in basso da K—B - (*Lotto di 2 esemplari simili*) - BB/SPL Æ (275)

* 204. *Taler* 1693 - **(Kremnitz)** - Simile, ma conio modificato - BB Æ (150)

205. ½ *Taler* 1698-1700-1701-1703 - ¼ *di Taler* 1694 - **(Zecca di Kremnitz)** - *XV Kreuzer* 1659 **(Wien)** - (*Lotto di 6 valori*) - SPL/BB Æ (275)

* 206. *Medaglia* 1669 - (mm. 58 - gr. 64,5) - HUIUS AT IMPERIO MAXIME BRESLA NITET - Busto a dr. laureato, drappeggiato e corazzato - Sotto il busto . I . B . - Al rov. HIC DECOR EXTERNUS, NUMMUM MELIORA RECUSANT - Veduta di Breslau sormontata dallo stemma - In basso VRATISLAVIA su targa - **Molto rara** - q.SPL Æ (450)

* 207. *Breiter Schautaler* 1686, commemorante la riconquista di Budapest nella guerra contro i Turchi - (mm. 53 - gr. 29,5) - Leopoldo I su quadriga trionfale di fronte illuminata dall'occhio divino - Al rov. l'aquila dell'impero con spada e fulmine volante su Budapest assediata - **Raro** - BB Æ (350)

* 208. *Medaglia* 1686 commemorante la riconquista di Budapest da parte delle truppe imperiali nella guerra contro i Turchi - (mm. 46 - gr. 35) - L'aquila difende il suo nido dall'assalto del drago alato - Al rov. veduta di Budapest bombardata - **Rara** - BB Æ (250)

* 209. *Medaglia* 1691 coniata per commemorare la vittoria sui Turchi nella battaglia di Salemkamen - (mm. 49 - gr. 44,5) - La Vittoria scrivente su scudo SPES / ET / VIRES / HOSTIVM / FRACTAE . / 1691 - Al rov. QUOD INSTAT EXPEDIET VICTOR - L'imperatore incorona Marte che gli porge una palma - **Rara** - (*Piccola traccia di appiccagnolo - Henkelspur*) - BB Æ (200)

* 210. *Medaglia* 1686 - (mm. 42 - gr. 35) - Busto a dr. laureato e drappeggiato - Al rov. OFEN VON DEN CHRISTEN IN DER IX ELLAGR — MIT STURM EROBERT - La Vittoria con L in corona e scudo ungherese volante sulla città assediata - All'esergo ANNO 1686 / 2 SEPT. - **Rara** - BB Æ (200)

* 211. *Medaglia* 1687 - (mm. 41 - gr. 32) - LEOPOLDO VICTORI NVNCVPAMVS VOTA - La Austria seduta a sin. con ai piedi tre putti con gli stemmi della Boemia, della Germania e dell'Ungheria - Al rov. un genio scrivente su lapide MDCLXXXVII / TVRCAE . / AD NOHAZIVM . FVSI / ESSECVM . OCCVPAT . / VICTORIA / GLORI - In alto ESSEX e veduta della città - Dorata - BB Æ (200)

* 212. *Medaglia* 1687 - (mm. 36 - gr. 15) - KÖNIG / LUDWIG DES. II / NIEDERLAG BEY MOHATZ / A. 1526 D. 29. AUG. / DURCH GOTTES GNAD / VON R. K. M. / LEOPOLD / A. 1687. D. 12. AUG. GEROCHEN. - Al rov. veduta della battaglia - (Coniata per commemorare la Vittoria delle truppe imperiali presso Mohatz) - **Rara** - SPL - Æ (180)

* 213. *Medaglia* 1687 coniata per lo stesso avvenimento - (mm. 43 - gr. 36) - WO LUDOVICI NIDERLAG 29. AUG. 1526. KOMMT LEOPOLDI. SIEGAMTAG 12 AUG. 1687 - Leopoldo incoronato dalla Vittoria su triga di leoni al passo verso dr. - Al rov. veduta della battaglia presso MOHATZ - In alto la croce tra due medaglioni - **Rara** - BB Æ (300)

* 214. *Medaglia* 1683 - Avvicendamento di truppe alle porte di Vienna - DAS IST GOTTESFINGER - Al rov. leggenda in 11 righe - Conio di Johann Kittel - (mm. 31,5 - gr. 7) - **Rara** - q.SPL Æ (120)

* 215. *Medaglia* 1683 - Ricorda l'assedio di Vienna - Veduta della città assediata - Al rov. leggenda in 8 righe - (mm. 28 - gr. 9) - **Rara** - q.SPL Æ (100)

* 216. **Josef I** - (1705-1711) - *Taler* 1710 **(Hall)** - (Dav. 1018) - Busto a dr. laureato e stemma coronato - q.SPL Æ (150)

* 217. *Taler* 1711 **(Hall)** - (Dav. 1018) - Simile - q.SPL Æ (150)

* 218. *Taler* 1711 - **(Hall)** - (Dav. 1018) - Simile al precedente - BB Æ (100)

* 219. *Medaglia* coniata per l'incoronazione a re d'Ungheria, avvenuta il 2 dicembre 1687 regnando Leopoldo I - Busto di Giuseppe I fanciullo a dr. drappeggiato, corazzato e a testa nuda - Al rov. lo scudo dell'Ungheria coronato entro il collare del Toson d'oro - (mm. 30) - q.SPL
Æ (100)

* 220. *Medaglia* 1690 per l'incoronazione a re dei Romani - (mm. 30) - Busto a dr. giovanile, laureato e corazzato - Al rov. attributi regali su cuscino - All'esergo CORON. REX. ROM. / D. 26. IAN. A. 1690 / AUG. VIND. - **Rara** - BB Æ (125)

* 221. **Karl VI** - (1711-1740) - *Doppeltaler* s.d. - **(Hall)** - (Dav. 1049) - Busto a dr. laureato, drappeggiato e corazzato - Al rov. aquila bicipite spiegata, coronata e portante lo stemma sul petto - BB Æ (400)

* 222. *Taler* 1729 - **(Hall)** - (Dav. 1054) - Busto a dr. laureato - Al rov. aquila bicipite coronata portante lo stemma sul petto - BB/SPL Æ (150)

* 223. *Taler* 1730 - **(Hall)** - (Dav. 1055) - Simile, ma con ritratto modificato - q.SPL - Æ (175)

* 224. ¼ *di Taler* 1740 - **(Hall)** - Busto a dr. drappeggiato e laureato - Al rov. l'aquila imperiale portante sul petto lo scudetto tirolese - SPL Æ (75)

* 225. *Taler* 1728 - **(Praga)** - (Dav. 1085) - Busto a dr. laureato, drappeggiato e corazzato - Al rov. l'aquila bicipite coronata avente sul petto lo stemma dell'impero caricato dello scudetto di Praga - BB Æ (175)

226. *Taler* 1738 - *Taler* 1739 - **(Kremnitz)** - (Dav. 1062) - Busto a dr. ed aquila spiegata - (*Lotto di 2 esemplari*) - MB/BB Æ (200)

227. ½ *Taler* 1715 - **(Kremnitz)** - ¼ *di Taler* 1732 - **(Nagybanya)** - (*Lotto di 2 valori*) - BB - Æ (125)

* 228. *Medaglia* 1711 - (mm. 49 - gr. 43) - Busto a dr. laureato, drappeggiato e corazzato - Sotto il busto P. H. M. - Al rov. A. IOVE ET IMPERIO FATIS VOTISQVE PETITVS - L'aquila imperiale con attorno gli stemmi delle 7 province dell'impero - **Rara** - q.SPL - Æ (250)

* 229. *Medaglia* 1714 - (mm. 44) - Busto a dr. laureato, drappeggiato e corazzato visto di spalle - Sotto il busto RICHTER - Al rov. PAX AVGVSTI - All'esergo RASTAD / MDCCXIV - La città di Rastatt riceve da Marte la chiave - (Ricorda la Pace di Rastatt) - **Rara** - q.SPL
Æ (100)

* 230. **Maria Theresia** - (1740-80) - *Doble Souverain d'or* 1757 - **(Antwerpen)** - Busto a dr. con piccola corona - Al rov. scudo bipartito coronato su croce formata da 2 bastoni - (Delmonte 209 - Frie. 273) - **Rarissimo** - BB/SPL AV (2000)

231. *Taler* 1741 - **(Kremnitz)** - Busto giovanile a dr. coronato - Al rov. la Patrona Hungariae stante di fronte tra K—B - (Dav. 1125) - *Taler* 1780 - **(Günsburg)** - Busto senile a dr. velato e diademato - (Dav. 1151) - (*Lotto di 2 esemplari*) - BB/SPL Æ (180)

232. ½ *Ducato* 1750 - ½ *Ducato* 1754 - ½ *Ducato* 1754 - **(Antwerpen)** - Busto a dr. diademato e stemma coronato - (*Lotto di 3 esemplari*) - MB/BB Æ (150)

233. *Taler* 1778 - *Taler* 1780 - (Dav. 1133) - ½ *Taler* 1779 - **(Kremnitz)** - Stemma tra angeli sorreggenti la corona - Al rov. la Patrona Hungariae seduta di fronte - (*Lotto di 3 valori*) - BB/MB
Æ (125)

234. ½ *Taler* 1779 - **(Kremnitz)** - Stemma tra due angeli sorreggenti la corona - Al rov. la Patrona Hungariae seduta di fronte - SPL Æ (50)

235. *Konvent. Taler* 1766 - **(Günsburg)** - Stemma coronato sorretto da 2 grifi - Al rov. leggenda e data tra rami di lauro e palma annodati - MB/BB Æ (75)

236. *Kronentaler* 1765 - **(Bruxelles)** - (Dav. 1282) - Croce di Borgogna accantonata dalle 4 corone - Al rov. l'aquila imperiale coronata portante sul petto lo stemma coronato - BB - Æ (60)

* 237. *Spottmedaille o medaglia satirica* 1741 - DIE. KONIGIN. VON. UNGERN. ZIEHT. EIN: BEIYERSCHE: HOST: AN - La regina, seguita da una dama inizia a spogliarsi sotto lo sguardo d'un personaggio che perde la corona reale - VOUS AVEZ PERDU - Al rov. DIE. ENT. BLOSTE. KONIGIN. VON. UNGARN - J'AI GAGNÉ - Il personaggio senza corona si appropria dei vestiti della regina rimasta nuda e vittima della curiosità d'un ecclesiastico - (mm. 40) - **Rara** - BB Æ dorato (200)

238. **Franz I** - (1745-65) - *Taler* 1760 - **(Bruxelles)** - (Dav. 1283) - Stemma sull'aquila bicipite coronata e circondata dal collare del Toson d'oro - Al rov. la croce di Borgogna accantonata dalle tre corone e dal gioiello del Toson d'oro - MB/BB Æ (75)

* 239. *Medaglia ovale* s.d. - (mm. 48 x 42 - gr. 35) - Busto a dr. drappeggiato, corazzato e a testa nuda - (Conio BECKER) - Al rov. lo stemma coronato tra grifi - TU. DOMINE. SPES. MEA - **Rara** - q.FDC Æ (350)

* 240. *Medaglia* 1750 - (mm. 51 - gr. 44,5) - Busti a dr. accollati di Francesco I e Maria Theresia - Sotto i busti F. I. W. - Al rov. IMPERIO ET EXEMPLO - Timone su globo sorretto da due mani - All'esergo AN. IUB. MDCCL - **Rara** - SPL Æ (250)

* 241. **Joseph II** - (1765-1790) - *Doppeldukat* 1782 - (**Karlsburg**) - (Frie. 297 - Jaec. 22) - Busto a dr. laureato con sotto E. - Al rov. aquila bicipite spiegata e coronata - SPL Æ (300)

* 242. *1 Ducat* 1788 B - (**Kremnitz**) - (Jaec. 21) - Testa a dr. laureata ed aquila - **Raro** - SPL/FDC Æ (300)

243. *Taler* 1783 B - *Taler* 1783 B - (**Kremnitz**) - Stemma coronato tra angeli - Al rov. la Patrona Hungariae seduta di fronte su nubi - (Dav. 1168 - Jaec. 27) - (*Lotto di 2 esemplari*) - BB Æ (125)

244. ½ *Taler* 1786 A - ½ *Taler* 1789 A - (**Zecca di Vienna** - Per l'Ungheria) - (Jaec. 26) - Simili - - (*Lotto di 2 esemplari*) - BB/SPL Æ (85)

* 245. ¼ *di Kronentaler* 1788 H - (**Günzburg**) - (Jaec. 42) - Testa a dr. coronata - Al rov. croce di Borgogna accantonata dalle 3 corone e dal gioiello del Toson d'oro - **Rarissimo** - q.FDC Æ (350)

* 246. *Medaglia* 1764 per l'elezione - (**Nürnberg**) - (mm. 45 - gr. 29) - Busto a dr. laureato e corazzato - (Opus OEXLEIN) - Al rov. PROCEDENDO SALVTIFER CRESCET - Cavaliere al galoppo attraverso campi e prati illuminati dal sole - All'esergo lo stemma di Norimberga - **Rara** - q.SPL Æ (150)

* 247. **Leopold II** - (1790-1792) - ¼ *di Kronentaler* 1791 H. - (**Günzburg**) - (Jaec. 93) - Testa a dr. laureata e croce di Borgogna - **Raro** - SPL/FDC Æ (150)

248. **Franz II** - (1792-1806) - *Kronentaler* 1794 A - (**Wien**) - Testa a dr. laureata e croce di Borgogna con le 3 corone e il Toson d'oro - (Jaec. 134) - *Kronentaler* 1796 B (**Kremnitz**) - Simile - (Jaec. 134a) - (*Lotto di 2 esemplari*) - q.SPL Æ (225)

* 249. *Kronentaler* 1796 B - (**Kremnitz**) - (Jaec. 134a) - Simile - SPL Æ (200)

* 250. **Carlo, arciduca d'Austria** - *Medaglia* 1799 - (mm. 48 - gr. 26) - CAROLVS ARCHID. AVST. - Busto a sin. con elmo piumato - Al rov. VIRTVTE — CONSILIO - La Vittoria con palma e corona su cippo - **Rara** - BB Æ (150)

251. **Franz I** - (1806-1835) - *Taler* 1819 C - (**Praga**) - (Jaec. 190) - Testa a dr. laureata ed aquila - ½ *Taler* 1823 A (**Wien**) - Simile - (Jaec. 189) - (*Lotto di 2 valori*) - BB/SPL Æ (150)

* 252. ½ *Taler* 1809 C - (**Praga**) - (Jaec. 162) - Simile - **Raro** - SPL/FDC Æ (100)

* 253. *Taler* 1826 C - (**Praga**) - Testa a dr. laureata di altro tipo - Al rov. l'aquila bicipite spiegata e coronata - (Jaec. 198 - Dav. 9) - q.SPL Æ (150)

* 254. *Medaglia* 1816 coniata per ricordare le nozze con Carolina Augusta celebrate a Vienna il 10 novembre 1816 - (mm. 49,5 - gr. 44) - Busti a riscontro dei due sposi - In basso I. HARNISCH - Al rov. CONCORDIA ET VIRTVS - L'Abbondanza stante a sin. presso ara - SPL/FDC Æ (200)

* 255. *Silber Jeton* 1825 per l'incoronazione di Carolina Augusta a regina d'Ungheria - PIE VT CLEMENTER - Globo crucigero tra rami - Al rov. leggenda in 6 righe - (mm. 26) - FDC Æ (50)

* 256. **Ferdinand I** - (1835-1848) - *4 Ducaten* 1847 A - (**Wien**) - (Jaec. 248) - Busto a dr. laureato - Al rov. aquila bicipite spiegata e coronata portante sul petto lo stemma - **Raro** - (*Lievissime tracce di appiccagnolo sul contorno - Henkelspur*) - SPL Æ (600)

* 257. *Medaglia* 1846 coniata per l'erezione del monumento a Francesco I in Vienna - (mm. 49 - gr. 61) - Testa a dr. laureata - (Conio LANGE) - Al rov. prospetto del monumento a Francesco I - **Rara** - FDC Æ (150)

* 258. *Medaglia* 1848 - (mm. 44 - gr. 43,7) - La Vittoria vista di fronte incorona i medaglioni di Ferdinando I e Maria Anna - (Opus RESEK) - Al rov. pergamena con NATIONALGARDE. / PRESSFREIHEIT. / CONSTITUTION - (Jehne 336) - SPL Æ (200)

* 259. **Franz Joseph I** - (1848-1916) - *4 Ducaten* 1862 A - **(Wien)** - (Jaec. 331) - Busto giovanile a dr. laureato - Al rov. l'aquila bicipite spiegata e coronata - **Molto raro** - SPL AV (600)

* 260. *4 Ducaten* 1887 - (Jaec. 345) - Busto vecchio a dr. - Rov. simile al precedente - **Raro** - q.SPL AV (425)

* 261. *4 Ducaten* 1894 A - **(Wien)** - (Jaec. 345) - Simile al precedente - (*Piccolo colpo sul ciglio del bordo, altrimenti* SPL) - q.SPL AV (400)

* 262. *8 Gulden o 20 Franken* 1872 - (Jaec. 362) - Testa a dr. laureata - Al rov. aquila spiegata - (*5185 pezzi coniati*) - **Molto raro** - SPL AV (1000)

* 263. *20 Franken o 8 Forint* 1890 K. B - (Jaec. 364a) - *20 Franken o 8 Forint* 1890 K. B - (Jaec. 364b - Conio variato) - (*Lotto di 2 esemplari*) - SPL AV (370)

* 264. *Jubiläumsdukat* 1848/1898 coniato per commemorare i 50 anni di regno - (Jaec. 395 - Frie. 387) - Testa giovanile a sin. laureata - Al rov. l'aquila bicipite spiegata e coronata - **Raro** - SPL/FDC AV (800)

265. *Doppio Gulden* 1879 - (Jaec. 369) - Coniato per commemorare i 25 anni di matrimonio con Elisabetta di Baviera - (*Traccia di appiccagnolo - Henkelspur*) - *1 Vereinstaler* 1861 A **(Wien)** - (Jaec. 312) - SPL/FDC - (*Lotto di 2 valori*) - MB/SPL AR (80)

* 266. *Doppelgulden* 1880 commemorante i primi tiri federali di Vienna - (Dav. 32) - L'Austria seduta riceve l'omaggio della città - Al rov. l'aquila imperiale entro un giro di 15 stemmi - SPL AR (100)

267. *5 Kronen* 1900 - (Jaec. 377) - Testa a dr. laureata - Al rov. aquila imperiale entro rami di lauro intercalati da 5 corone (SPL) - *5 Korona* 1900 K. B (Jaec. 407) - Al rov. la corona d'Ungheria sorretta da 2 angeli (MB) - *5 Kronen* 1908 coniato per commemorare i 60 anni di regno (Jaec. 397) - Testa nuda a dr. - Al rov. la Gloria corrente a sin. (SPL) - (*Lotto di 3 esemplari*) - SPL/MB AR (175)

* 268. *Medaglia d'oro* 1889 - (mm. 41,25 - gr. 19,25) - Veduta di uno stabilimento tra i monti - All'esergo SALZSUDWERK / MARIENBAD / 1889 - Al rov. ERBAUT UNTER SEINER GNADEN — PRAEMONSTRATENSER — STIFTES TEPL nel giro - In campo HERRN / ALFRED A CLEMENTSO / PRÄLATEN DES / HOCHWÜRDIGEN - Il tutto tra rami di lauro - SPL AV (600)

* 269. *Medaglia* 1856 - Riconferma della Alleanza tra l'impero d'Austria e la Santa Sede - (mm. 62,5 - gr. 79) - VIA — VITA — VERITAS - Cristo re benedicente tra il pontefice e l'imperatore inginocchiato - Al rov. lunga leggenda in 16 righe - (Opus C. RADNITZKY) - **Rara** - SPL AR (250)

* 270. *Medaglia* 1888 - Coniata per ricordare i 40 anni della assunzione al trono - (mm. 62 - gr. 82) - L'imperatore su biga al passo verso dr. riceve la corona di lauro dalla città di Vienna - Al rov. il medaglione imperiale sorretto da putti alati tra figure simboliche - (Conio TAUTENHAYN / SCHARFF) - q.FDC AR (250)

* 271. **Rodolfo, principe ereditario, con la moglie Stefania del Belgio** - *Medaglia* coniata per le nozze celebrate a Budapest il 10 maggio 1881 - (mm. 65 - gr. 124) - Teste a dr. accollate - (Conio LEISER) - Al rov. un amorino con torcia ornante i due stemmi con corona di rose - In basso BUDAPEST FÖVAROS KÖZÖNSÉGE - **Rara** - q.FDC AR (300)

* 272. **1 Repubblica** - (1918-1934) - *100 Schilling* 1931 - (Jaec. 437 - Frie. 435) - Aquila e valore - FDC AV (400)

* 273. *100 Schilling* 1934 - (Jaec. 437 - Frie. 435) - Simile - **Raro** - SPL AV (600)

* 274. **OLMÜTZ - Karl III duca di Lorena** - (1695-1711) - *Taler* 1705 - (Dav. 1209) - Busto a sin. e stemma coronato su croce di Lorena tra aquile coronate - SPL AR (250)

* 275. *Taler* 1707 - (Dav. 1211) - Busto a dr. e stemma - Conio diverso - q.SPL AR (200)

* 276. **Wolfgang von Schrattenbach** - (1711-38) - *Taler* 1733 - (Dav. 1223) - Busto a dr. - Al rov. tre stemmi disposti a triangoli sormontati dal cappello cardinalizio - BB/SPL AR (200)

* 277. **Maximilian Josephus Erzbischof von Olmütz** - *Medaglia* 1837 - (mm. 45 - gr. 35) - Busto a sin. - Al rov. attributi vescovili su cippo - VIRTVTE CLARESCVNT - (Opus T. SCHÖN) - **Rara** - BB AR (150)

* 278. **ERZBISTUM SALZBURG - Wolf Dietrich von Raitenau** - (1587-1612) - *Taler* s.d. - (Pr. 825) - Due scudi affiancati sormontati dal galero - Al rov. San Rudbertus seduto di fronte - q.SPL Æ (300)

* 279. *Turmtalerklippe* 1593 - (Pr. 805) - San Rudbertus seduto di fronte con davanti lo stemma - Al rov. IMMOTA RESISTIT - Torre tra i flutti del mare - **Raro** - q.SPL Æ (500)

* 280. ½ *Turmtalerklippe* o.j. - (Pr. 810) - Simile al precedente - (*Traccia di foro otturato - Henkelspur*) - BB Æ (200)

* 281. ¼ *di Talerklippe* o.j. - (Pr. 838) - Stemma - Al rov. i SS. Rudbertus e Virgilius seduti a riscontro - (*Lievissima traccia di appiccagnolo - Henkelspur*) - BB Æ (100)

* 282. **Markus Sittikus Graf von Hahenems** - (1612-1619) - *Talerklippe* 1616 - (Pr. 966) - Stemma - Al rov. S. Rudbertus seduto di fronte - (*Lievissima traccia di appiccagnolo - Henkelspur*) - **Raro** - BB Æ (375)

* 283. **Paris Graf Lodron** - (1619-1653) - *Taler* 1620 - (Pr. 1189) - Stemma - Al rov. S. Rudbertus seduto di fronte - q.SPL Æ (200)

* 284. *Taler* 1623 - (Dav. 1193) - Simile al precedente - q.SPL Æ (200)

* 285. *Taler* 1624 - (Pr. 1197) - Busto della Vergine su stemma - Al rov. S. Rudbertus stante di fronte con davanti lo stemma bipartito - q.SPL Æ (175)

* 286. *Taler* 1625 - (Pr. 1199) - Simile al precedente - BB Æ (150)

* 287. *Taler* 1628 - (Pr. 1166) - I SS. Rudbertus e Virgilius sostenenti una basilica - Al rov. le ceneri dei due patroni di Salisburgo portante in processione - **Raro** - q.SPL Æ (250)

* 288. *Taler* 1628 - (Pr. 1166) - Simile al precedente, ma con molte varianti di conio, sia nei particolari delle rappresentazioni, come nei caratteri delle leggende - **Raro** - q.SPL - Æ (250)

* 289. ½ *Taler* 1628 - (Pr. 1167) - Simile al precedente - SPL Æ (120)

290. ½ *Talerklippe* 1624 - (Pr. 1236) - Mezza figura della Vergine su stemma - Al rov. S. Rudbertus stante di fronte con davanti lo stemma (BB) - ¼ *di Talerklippe* 1640 - (Pr. 1273) - Simile - (*Foro in un angolo - Henkelspur*) - *1/9 di Talerklippe* 1644 - (Pr. 1312) - Stemma - Al rov. S. Rudbertus seduto di fronte (q.SPL) - (*Lotto di 3 esemplari*) - SPL/BB Æ (250)

* 291. **Max Gandolph Graf Küenburg** - (1668-1687) - *Taler* 1668 - (Pr. 1652) - Busto della Vergine su stemma - Al rov. S. Rudbertus stante di fronte con davanti stemma - (*Fondi lucidi - Grund poliert*) - q.SPL Æ (150)

* 292. *Taler* 1672 - (Pr. 1656) - Simile al precedente - SPL Æ (200)

* 293. *1/6 di Taler-Klippe* 1679 - (Pr. 1679) - Stemma e S. Rudbertus seduto di fronte - q.SPL Æ (75)

294. ½ *Taler* 1682 - (Coniato per i 1100 anni dell'arcivescovado di Salisburgo) - Il triangolo divino sullo stemma arcivescovile - Al rov. 5 santi stanti di fronte - (*Lotto di 2 esemplari simili*) - SPL/BB Æ (175)

* 295. **Johann Ernst Graf von Thun und Hohenstein** - (1687-1709) - *Taler* 1694 - (Pr. 1800) - Busto della Vergine sullo stemma - Al rov. S. Rudbertus stante di fronte con davanti lo stemma - SPL Æ (200)

* 296. *Taler* 1696 - (Pr. 1802) - Simile al precedente - BB Æ (125)

* 297. *Taler* 1706 - (Pr. 1812) - Simile al precedente - q.SPL Æ (150)

* 298. *Taler* 1707 - (Pr. 1813) - Simile al precedente - SPL/BB Æ (125)

299. ½ *Taler* 1695 - (Pr. 1818) - Stemma e i SS. Rudbertus e Virgilius a riscontro (SPL) - ½ *Taler* 1706 - (Pr. 1825) - Simile (SPL) - *XV Kreuzer* 1688 - (Pr. 1843) - Stemma e San Rudbertus seduto di fronte (BB) - *15 Kreuzer* 1694 - (Pr. 1848) - Stemma a losanga - Al rov. i SS. Rudbertus e Virgilius stanti entro cornice a losanga ornata - (*Lotto di 4 valori*) - SPL/BB Æ (200)

300. **Franz Anton Fürst von Harrach** - (1709-1727) - ¼ *di Taler* 1712 - (Pr. 2036) - Busto della Vergine di fronte su stemma - Al rov. S. Rudbertus seduto a sin. - BB/MB Æ (50)

301. **Sigismund III Graf von Schrattenbach** - (1753-1771) - *Taler* 1754 - (Pr. 2276) - Il quadro della Vergine sorretto da un angelo - Al rov. San Rudbertus seduto di ¾ a sin. e guardante a dr. - BB Æ (125)

* 302. *Taler* 1758 - (Pr. 2277) - Il quadro della Vergine sorretta da un angelo - Al rov. S. Rupertus stante a sin. - BB Æ (150)

* 303. *Taler* 1759 - (Pr. 2287) - Busto a dr. - Al rov. S. Rupertus seduto di fronte presso tavolo sormontato dalla statua della Vergine - q.SPL Æ (150)

* 304. *Taler* 1760 - (Pr. 2288) - Simile, ma busto modificato - BB Æ (125)

* 305. *Taler* 1761 - (Pr. 2291) - Busto a dr. - Al rov. due stemmi sormontati dal galero - BB Æ (150)

306. *Taler* 1764 - (Pr. 2295) - Busto a dr. - Al rov. due stemmi sormontati da cherubino su manto coronato (MB/BB) - *Taler* 1771 - (Pr. 2299) - Busto a dr. e stemma su manto coronato (BB/SPL) - ¼ *di Taler* 1766 - (Pr. 2313) - Simile (BB) - (*Lotto di 3 valori*) - BB Æ (325)

* 307. **Hieronymus Graf Colloredo** - (1772-1803) - *1 Ducato* 1785 - (Pr. 2400) - Busto a dr. - Al rov. lo stemma su manto coronato - SPL/FDC Æ (600)

* 308. *Taler* 1777 - (Pr. 2430) - (Dav. 1263) - Busto a dr. - Al rov. lo stemma su manto coronato - Fondo specchio - FDC Æ (375)

* 309. *Taler* 1787 - (Pr. 2440 - Dav. 1264) - Busto e stemma su manto coronato - Conio modificato - q.SPL Æ (200)

* 310. *Taler* 1801 - (Pr. 2455 - Dav. 42) - Simile, ma di stile ancora diverso - BB Æ (150)

* 311. *Taler* 1802 - (Pr. 2456) - Simile al precedente - BB Æ (150)

312. *20 Kreuzer* 1788 - (Pr. 2486) - Busto a dr. e stemma su manto coronato (BB) - *Modulo in argento del doppio ducato* 1782 - Busto a dr. e prospetto di un tempio - (Pr. tipo 2386) - Con tracce di doratura (MB/BB) - (*Lotto di 2 esemplari*) - BB/MB Æ (75)

* 313. **Salzburger Emigranten** - *Medaglia* s.d. - (mm. 38 - gr. 18) - GEHE AUS DEINE MVATTERLAND - l. b. M. XII. V. I. - Un angelo indica ad una lunga fila di emigranti la via da seguire - All'esergo LASSTHIER DIE / GVTER - Al rov. VND DV SOLLT EIN SEEGEN SEYN - l. b. MOS. XII. V. 2 - L'occhio divino illumina una lunga fila di emigranti giunti a destinazione - All'esergo GOTT GIBT SIE / WIEDER - **Rara** - BB Æ (120)

* 314. **SCHLICK - Franz Heinrich** - (1740-1766) - *Taler* 1759 - (Dav. 1196) - Stemma coronato e caricato dello scudetto di Bassano del Grappa, (C. DE PASSANO . . . .), e sormontato dalla presentazione di Gesù a Santa Elisabetta - Al rov. stemma su aquila bicipite spiegata e coronata - (*Lievissima traccia di appiccagnolo - Henkelspur*) - q.SPL Æ (250)

* 315. **SCHWARZENBERG - Ferdinand und Maria Anna** - *Taler* 1696 - Busti a dr. accollati - Al rov. due stemmi ovali su manto e sormontati da 2 corone - BB Æ (250)

* 316. *Taler* 1696 - Simile al precedente - q.BB Æ (200)

* 317. **WIEN-STADT** - *Wiener Salvatortaler* s.d. - (1649 circa) - Busto del Salvatore a sin. entro corona di lauro - Al rov. MVN: RP. / VIENN - Due stemmi affiancati entro corona di lauro - **Raro** - (*Traccia di appiccagnolo - Henkelspur*) - BB Æ (350)

* 318. **Ernesto Rodolfo conte di Stargard e difensore di Vienna** - *Medaglia* 1683 - (mm. 42,5 - gr. 33,5) - Busto a dr. corazzato con sotto . HIW . - Al rov. DER 60 TAGE / LANG DIE GROSTE / WUHT AUSHIELTE / MACHT DAS DER TURK ZELT / GELD FELD STUCKU. GLÜCK / 16 — VERSPIELTE. 83 - Un soldato turco legato - **Rara** - SPL Æ (250)

* 319. *Wiener-Tauftaler o medaglia del Battesimo* s.d. - (Sec. XVIII) - Battesimo di Gesù nel Giordano assistito dal Padre Eterno e dallo Spirito Santo - Al rov. leggenda gotica in 9 righe accostata dalle tavole della legge - (mm. 49 - gr. 35) - **Rara** - BB Æ (175)

* 320. **LINZ - Dr. R. Hittmair, Bischof von Linz** - *Medaglia* s.d. - (mm. 42 - gr. 24,5) - Busto di ¾ a sin. - Al rov. veduta del Duomo di Linz - (Conio di LEO ZIMPEL) - SPL - Æ (125)

BELGIO

* 321. **FLANDERS - Filippo IV di Spagna** - (1621-1665) - *1 Patagon* 1622 - (Delmonte 297) - Croce di bastoni annodati sormontata dalla corona e accostata dalla data - Al rov. lo stemma coronato entro il collare del Toson d'oro - MB Æ (120)

322. **BRABANTE - Albert et Isabelle** - (1598-1621) - *Patagon* s.d. per Antwerpen - (Delmonte 254) - Croce e stemma coronato (BB) - *¼ di Patagon* s.d. per la Flandre - (Delmonte 272) - Simile (BB) - (*Lotto di 2 valori*) - BB Æ (175)

323. **MISCELLANEA - Tour** - *Medaglia* 1723 - (mm. 40 - gr. 22) - THORUNI LIBERTATE VIOLATA - Figura simbolica seduta in atteggiamento di tristezza - Sullo sfondo la città - Al rov. CRUDELITATE IESUITARUM - Un boia in atto di decapitare un condannato - (Ricorda le persecuzioni e le esecuzioni di morte compiute dai Gesuiti nella città di Tour) - **Rara** - (MB) - **Carl Alexander von Lothringen** (prefetto in Belgio) - *Medaglia* 1762 - (mm. 34 - gr. 13) - Busto a dr. corazzato - Al rov. EXCITATA. AGRIC. INDUSTR. - Cerere turrita seduta di fronte - All'esergo VARIIS. DECRET. / . M. D. C. C. L. XII / R. - (*Lotto di 2 esemplari*) - MB/BB Æ (175)

* 324. **REGNO DEL BELGIO - Leopoldo I** - (1831-1865) - *5 Francs* 1853 coniato per commemorare il matrimonio dei duchi del Brabante - (Dav. 52) - Testa del re a sin. - Al rov. teste a dr. accollate dei novelli sposi - **Raro** - BB Æ (160)

* 325. **Leopoldo II** - (1865-1909) - *5 Francs* 1880 coniato per commemorare il 50° anniversario del Regno Belga - (Dav. 54) - Teste a dr. accollate di Leopoldo I e Leopoldo II - Al rov. figura simbolica del Belgio stante a sin. con la Costituzione - **Molto raro** - BB Æ (275)

* 326. **Leopoldo III** - (1934-1951) - *50 Francs* 1935 commemorante il centenario della prima ferrovia e l'Esposizione di Bruxelles - (Dav. 57) - Veduta dell'ingresso al Palazzo dell'Esposizione - **Raro** - SPL Æ (150)

DANZIG

* 327. **Vladislaus IV di Polonia** - (1632-48) - *Da 8 ducati* 1644 - (Frie. 17) - Mezza figura del re a dr. coronato, corazzato, portante globo crucigero e scettro - Al rov. REGIA CIVITAS GEDANENSIS FIERI FECIT - Le braccia della Giustizia e della Pace uscenti dalle nubi, mentre il sole irradia la città di Danzica - All'esergo stemma della città tra 16—44 / G—R - (mm. 48 - gr. 28) - **Di grande rarità** - (*Dopo attente consultazioni abbiamo notato che l'otto ducati di Vladislav IV per Danzica ben difficilmente compare sul mercato numismatico*) - BB - *N* (8000)

DANIMARCA

* 328. **Christian VIII** - (1839-1848) - *Species daler* 1846 - (Dav. 74 - Craig. 128) - Testa nuda a dr. - Al rov. stemma sotto baldacchino - BB Æ (200)

* 329. **Philip VI de Valois** - (1328-1350) - *Ecu d'or* di terza emissione - (Ciani 284 - Frie. 19) - Il re seduto di fronte su trono gotico - A dr. lo scudo con i fiordalisi - Al rov. croce fogliata entro cornice ornata - *Esemplare di stile finissimo e di conservazione non comune* - **Raro** - SPL
AV (2000)

* 330. **Jean le Bon** - (1350-64) - *Franc à cheval* - (Ciani 361 - Frie. 28) - Il re su cavallo al galoppo verso dr. - Al rov. croce fogliata entro cornice ornata - **Molto raro** - MB/BB - AV (1350)

* 331. *Mouton d'or* - (Emissioni del 1354 - Ciani 354 - Frie. 29) - Agnello pasquale andante a sin. - Al rov. croce fogliata accantonata da 4 fiordalisi - **Raro** - q.SPL AV (1500)

* 332. **Charles V** - (1364-1380) - *Franc à pied* - (Ciani 457a - Frie. 33) - Il re stante di fronte sotto arco gotico - Al rov. croce con gruppi di 3 trifogli alle estremità e accantonata da 2 fiordalisi e 2 corone - SPL AV (850)

* 333. **Louis XII** - (1497-1515) - *1 écu d'or* - (Ciani 900 - Punto sotto la ventunesima lettera sia al dir. che al rov. - Zecca di Châlons) - Scudo coronato e croce gigliata - (*Esemplare leggermente tosato*) - MB/BB AV (425)

* 334. **François I** - (1515-1547) - *Ecu d'or au soleil* - (Ciani 1073 - Zecca di Toulouse?) - Anelletto sotto la quinta lettera - Foglia d'edera e stella a 5 punte sia al dir. che al rov. a termine della leggenda - BB AV (350)

* 335. *Ecu d'or au soleil* - (Ciani 1073 - Zecca di Lyon - Punto sotto la dodicesima lettera - Simbolo «rosa» a fine della leggenda sia al dir. che al rov. - Maestro di zecca André de la Roze) - Scudo coronato sormontato dal sole - Al rov. croce gigliata accantonata da 2 iniziali F e da 2 gigli - BB AV (350)

* 336. *1 écu d'or de Dauphiné* - (Ciani 1082 - Punto sotto la prima lettera sia al dir. che al rov. - Zecca di Cremieu - Maestro di zecca Jacques Pinatel) - Campo inquartato fiordalisi e delfini - Al rov. croce gigliata - BB AV (450)

* 337. *1 écu d'or de Dauphiné* - (Ciani 1083 - Zecca di Tours) - Campo inquartato fiordalisi e delfini - Al rov. croce gigliata accantonata da 2 F coronate negli angoli alterni - **Raro** - q.SPL
AV (600)

* 338. **Louis XVI** - (1774-1793) - *Double Louis* 1786 K - (Bordeaux) - (Ciani 2182) - Testa a sin. - Al rov. due scudi affiancati e sormontati dalla corona - BB AV (650)

* 339. *1 Louis* 1786 A (Paris) - (Ciani 2183 - Frie. 220) - Simile al precedente - (*Due piccoli sfregi al rov., altrimenti* SPL) - q.SPL AV (300)

* 340. *Medaglia* 1765 coniata in occasione delle nozze del Delfino di Francia (poi Luigi XVI) con Maria Antonietta d'Austria - Teste a riscontro dei novelli sposi - Al rov. i Delfini si stringono la mano su ara, davanti alle figure simboliche dell'Austria e della Francia che si abbracciano - (mm. 32 - gr. 11) - BB AR (120)

341. **Napoleon Empereur** - (1804-1815) - *20 Francs* 1807 A (Paris) - VG 1877 - Con REPUBLIQUE FRANÇAISE al rov.) - Testa nuda a sin. e valore tra rami - **Raro** - q.SPL AV (200)

342. *20 Francs* 1813 - (Zecca di UTRECHT) - Testa a sin. laureata - Al rov. valore tra rami - (VG 2309 - Frie. 264) - **Raro** - BB AV (250)

* 343. *5 Francs* 1808 M (Toulouse - avec REPUBLIQUE FRANÇAISE au rev.) - Testa a dr. laureata - Al rov. valore tra rami - (VG 2051 - Dav. 84) - **Raro** - SPL AR (400)

* 344. (avec EMPIRE FRANÇAIS au rev.) - *5 Francs* 1811 A (Paris) - (VG 2298 - Dav. 85) - Simile al precedente - q.FDC AR (180)

* 345. *5 Francs* 1813 Q - (Perpignan) - Simile al precedente - (VG 2310 - Dav. 85) - **Raro** - q.SPL AR (300)

346. **Napoleone III imperatore** - (1852-1871) - *50 Francs* 1855 A (Paris) - Testa nuda a dr. - Al rov. lo stemma - (VG 3421 - Frie. 308) - BB AV (240)

347. *50 Francs* 1857 A - (VG 3483 - Frie. 308) - Simile al precedente - BB AV (250)

* 348. **Terza Repubblica** - (1871-1940) - *100 Francs* 1882 A (Paris) - (Frie. 327 - VG 3985) - Il Genio alato scrivente la Costituzione - Al rov. valore e data in corona di quercia - SPL - AV (500)

* 349. *100 Francs* 1896 A (Paris) - (VG 4261 - Frie. 327) - Simile al precedente - **Rarissimo** - (400 esemplari coniati) - (Lievissimo colpo sul ciglio, altrimenti FDC) - *Fondo specchio* - q.FDC
AV (4500)

* 350. **AQUITAINE - Henry VI** - (1422-1436) - *Un Saluto d'oro* - (Frie. 355) - L'Angelo porta l'Annuncio a Maria - Davanti alle due figure i due scudi affiancati - Al rov. croce tra giglio e leone entro cornice di 10 archi con gigli interni - **Molto raro** - q.SPL AV (1500)

* 351. **AVIGNON** - (Zecca papale in Francia) - **Urbano V papa** - (1362-1370) - *1 Fiorino* al tipo di Firenze - (Serafini 24 var.) - San Giovanni stante di fronte - In campo a sin. «*mitria*» - Al rov. grande giglio fiorentino - . chiavi decussate SANT—PETRH - **Molto raro** - SPL AV (1500)

* 352. **METZ** - *1 Goldgulden* s.d. - (Frie. 497) - Scudo della città entro cornice - Al rov. San Stefano stante entro cornice ovoidale doppia - **Raro** - BB AV (1200)

* 353. **MISCELLANEA - Société Montyon et Franklin** - *Medaglia* 1833 - (mm. 42 - gr. 37) - Busti a sin. accollati di Franklin, bienfaisance du Génie e di Montyon, Génie de la bienfaisance - Al rov. LES / SOUSCRIPTEURS / ASSOCIÉS POUR / PROPAGER L' HISTOIRE / DES BIENFAITEURS / DE L' HUMANITÉ tra rami di quercia annodati - (Jehne 302) - q.FDC
AR (100)

* 354. **Pierre Paul Royer-Collard** - *Medaglia* 1830 - (mm. 42 - gr. 36,9) - Busto a dr. - (Opus TOURNIER) - Al rov. in campo DISCOURS: / SEPTENNALITÉ / LIBERTÉ DE LA PRESSE / DROIT D'AINESSE / SACRILÈGE . . . / - Nel giro NÉ A SOMPUIS EN 1765 DÉPT. DE LA MARNE - (Jehne 483) - SPL AR (120)

GRECIA

* 355. **Giorgio I** - (1863-1913) - *20 Drachmae* 1884 - (Frie. 9) - Testa a dr. e stemma su manto coronato - BB AV (150)

INGHILTERRA

* 356. **James I** - (1603-1625) - *1 Laurel* s.d. - (Frie. 105) - Busto a sin. laureato con dietro XX - Al rov. scudo coronato e attraversato dalla croce fogliata - **Raro** - BB/SPL AV (1000)

* 357. **William and Mary** - (1688-1694) - *Half Crown* 1693 - (Frie. 957) - Busti a dr. accollati - Al rov. i quattro stemmi coronati disposti a croce e accantonati dai monogrammi - BB AR (175)

* 358. **George II** - (1727-1760) - *2 Guineas* 1738 - (Frie. 201) - Testa giovanile a sin. laureata - Al rov. stemma inquartato e coronato - **Raro** - q.SPL AV (1500)

* 359. *2 Guineas* 1739 - (Frie. 202) - Testa senile a sin. laureata - Al rov. stemma coronato - **Raro** - q.SPL AV (1500)

* 360. **George III** - (1760-1820) - *1* «*Spade Guinea*» 1787 - (Frie. 220) - Testa a dr. laureata - Al rov. scudo coronato - SPL AV (500)

* 361. *1* «*Spade Guinea*» 1791 - (Frie. 220) - Simile - q.SPL AV (425)

* 362. *1 «Spade Guinea»* 1793 - (Frie. 220) - Simile - q.SPL Æ (400)

* 363. *1 «Spade Guinea»* 1794 - (Frie. 220) - Simile - q.FDC Æ (600)

* 364. *1 «Spade Guinea»* 1798 - (Frie. 220) - Simile - FDC Æ (600)

365. *1 Pound* 1817 - (Frie. 230) - Testa a dr. laureata - Al rov. il San Giorgio del Pistrucci entro il motto della Giarrettiera - BB Æ (180)

* 366. *1 Pound* 1820 - (Frie. 230) - Simile - BB Æ (180)

* 367. *1 Crown* 1820 - (Frie. 1106) - Testa a dr. laureata - Al rov. il San Giorgio del Pistrucci su cavallo al galoppo verso dr. entro il motto della Giarrettiera - **Raro** - q.SPL ÆR (375)

* 368. *1 Dollar* or *5 Shillings* 1804 con BANK of ENGLAND - (Frie. 1146) - Busto a dr. laureato - Al rov. la Britannia seduta a sin. entro ovale coronato - BB ÆR (250)

* 369. *6 Shillings* 1804 con BANK OF IRELAND TOKEN - (Frie. 197) - Busto a dr. laureato - Al rov. figura simbolica seduta a sin. e appoggiata all'arpa - BB ÆR (250)

* 370. **George IV** - (1820-1830) - *2 Pounds* 1823 - (Frie. 237) - Testa nuda a sin. e San Giorgio - **Raro** - SPL Æ (1500)

* 371. *1 Pound* 1821 - (Frie. 238) - Testa a sin. laureata e San Giorgio - MB/BB Æ (150)

* 372. *1 Pound* 1822 - (Frie. 238) - Simile - BB Æ (180)

* 373. *1 Pound* 1824 - (Frie. 238) - Simile - BB Æ (180)

374. *1 Pound* 1825 - (Frie. 234) - Testa nuda a sin. e stemma coronato - MB Æ (150)

* 375. *1 Pound* 1826 - (Frie. 234) - Simile - q.SPL Æ (250)

* 376. *1 Pound* 1827 - (Frie. 234) - Simile - SPL Æ (325)

* 377. *1 Crown* 1821 - (Frie. 1151) - Testa a sin. laureata - Al rov. il San Giorgio a dr. - BB ÆR (250)

* 378. **William IV** - (1830-37) - *1 Pound* 1837 - (Frie. 241) - Testa nuda a dr. - Al rov. stemma coronato - BB Æ (150)

379. **Victoria** - (1837-1901) - *1 Pound* 1887 - (Frie. 250) - Busto a sin. velato e coronato - Al rov. il San Giorgio - q.FDC Æ (125)

380. ½ *Pound* 1887 - (Frie. 251) - Busto simile e stemma coronato - SPL Æ (100)

* 381. *1 Crown* 1845 - (Frie. 1189 - Dav. 105) - Testa giovanile a sin. - Al rov. stemma coronato tra rami di lauro decussati - BB ÆR (250)

* 382. *1 Crown* 1887 del Giubileo - (Frie. 1198 - Dav. 107) - Busto a sin. velato e coronato - Al rov. il San Giorgio - SPL ÆR (200)

* 383. *2 Florins or 4 Shillings* 1887 - (Frie. 1203) - Busto a sin. velato e coronato - Al rov. i quattro scudi coronati e i 4 scettri disposti a croce - q.FDC ÆR (150)

* 384. *1 Crown* 1893 - (Frie. 1206 - Dav. 108) - Busto a sin. velato e coronato - Al rov. il San Giorgio a dr. - **Data rara** - q.SPL ÆR (325)

385. *1 Crown* 1900 - (Frie. 1206 - Dav. 108) - Simile - BB ÆR (125)

* 386. *Serie del Giubileo* 1887 *in astuccio originale* composta da: *5 Pounds* (Frie. 248 - Æ) - *2 Pounds* (Frie. 249 - Æ) - *1 Pound* (Frie. 250 - Æ) - ½ *Pound* (Frie. 251 Æ) - *1 Crown* (Frie. 1198 - Dav. 107 - ÆR) - *2 Florins or 4 Shillings* (Frie. 1203 - ÆR) - *Half Crown* (Frie. 1199 - ÆR) - *1 Florin* (Frie. 1204 - ÆR) - *1 Shilling* (Frie. 1200 - ÆR) - *6 Pence* (Frie. 1201 - ÆR) - *3 Pence* (Frie. 1217 - ÆR) - (*Serie di 11 valori*) - **Rara** - FDC Æ e ÆR (5500)

* 387. **Edward VII** - (1901-1910) - Serie d'oro del 1902 composta da: *5 Pounds* (Frie. 256) - *2 Pounds* (Frie. 257) - *1 Pound* (Frie. 258) - ½ *Pound* (Frie. 259) - (*Lotto di 4 valori*) - q.SPL Æ (2500)

* 388. *1 Crown* 1902 - (Frie. 1244 - Dav. 109) - Testa nuda a dr. e San Giorgio - BB - ÆR (300)

389. **George V** - (1910-1936) - *1 Crown* 1935 - (Frie. 1259 - Dav. 111) - Coniato per il 25° anno di regno - BB/SPL ÆR (60)

* 390. **George VI** - (1936-1952) - Serie d'oro del 1937 in astuccio originale - (Specimen Coins 1937) - *5 Pounds* (Frie. 264) - *2 Pounds* (Frie. 265) - *1 Pound* (Frie. 266) - ½ *Pound* (Frie. 267) - (*Serie di 4 valori* a fondo specchio - Proof) - **Molto rara** - FDC Æ (3750)

* 391. **SCOTLAND - James VI** - (1567-1625) - *1 Unite* or *20 Shillings* or *1 Sceptre* senza data - (Frie. 48) - Busto a dr. corazzato, coronato, portante globo crucigero e scettro - Al rov. stemma, coronato tra I—R - **Raro** - q.SPL AV (1200)

LIECHTENSTEIN

* 392. **Johann II** - (1858-1929) - ESSAIS del *20 Kronen* 1898 - ESSAIS del *10 Kronen* 1898 - (Divo P. 67 e P. 68) - Conio DELOYE - (Zecca di WIEN) - Testa a sin. e scudo coronato tra rami accostato dal valore - (*35 esemplari coniati*) - **Di grandissima rarità** - (*Serie di 2 valori indivisibili*) - FDC AV (25000)

* 393. ESSAI del *5 Kronen* 1898 - (Conio DELOYE - Zecca di WIEN) - Divo P. 69 - MATTIERT) - Simile - (*Pochissimi esemplari coniati*) - **Rarissimo** - FDC AR (3500)

* 394. ESSAI del *Krone* 1898 - (Conio DELOYE - Zecca di WIEN) - Testa nuda a dr. - Al rov. valore, sormontato dalla corona, tra due rami di lauro - (Divo P. 70) - MATTIERT - (*Pochissimi esemplari coniati*) - **Rarissimo** - FDC AR (1500)

* 395. *5 Kronen* 1904 - (Dav. 216 - Divo 64) - Testa nuda a sin. - Al rov. lo stemma coronato, accostato dal valore - SPL AR (250)

* 396. *5 Kronen* 1915 - (Dav. 216 - Divo 64) - Simile al precedente - q.SPL AR (200)

MALTA

* 397. **Ugo De Verdala** - (1581-95) - *Zecchino* s.d. al tipo di Venezia - (Frie. 8 - Furse pag. 175) - Il Gran Maestro inginocchiato riceve il vessillo dal santo - Al rov. il Redentore stante entro aureola elittica con 4 + 5 stelle interne - **Raro** - BB AV (400)

* 398. **Martin Garzes** - (1595-1601) - *Zecchino* s.d. al tipo di Venezia - (Frie. 9 - Furse pag. 183) - Simile al precedente - **Raro** - BB AV (400)

* 399. **Emmanuel Pinto** - (1741-73) - *20 scudi* 1764 - (Frie. 34 - Furse pag. 271) - Busto a sin. corazzato - Al rov. scudo ovale coronato tra S—20 - **Molto raro** - SPL AV (2000)

MONACO

* 400. **Rainier III** - (dal 1949) - *Da 200 Francs d'or* 1966, coniato per commemorare i 10 anni di matrimonio con Grace - Teste a sin. accollate con dietro G . S - Al rov. Xeme ANNIVERSAIRE MARIAGE - Lo stemma Grimaldi sul valore - (mm. 35 - gr. 32) - *Fondo specchio* - FDC AV (500)

MONTENEGRO

* 401. **Nicola I** - (1860-1918) - *5 Perpera* 1909 - (Dav. 222) - Testa a dr. e stemma - BB/SPL AR (250)

OLANDA

* 402. **CAMPEN** - *Ducat d'argent* 1660 - Cavaliere corazzato a dr. sostenente lo scudo di Campen - Al rov. scudo del leone coronato - (Delmonte 992) - (*Traccia di appiccagnolo - Henkelspur*) - q.SPL Æ (150)

* 403. **GELDERN - Charles d'Egmond** - (1492-1538) - *Snaphaan* s.d. - (Delmonte 516) - Il duca corazzato su cavallo al galoppo verso dr. - Sotto * GEL * - Al rov. croce ornata portante lo scudo dei due leoni - BB Æ (100)

* 404. *Ecu heaumé* 1598 - (Delmonte 919) - Busto a dr. corazzato di Guglielmo il Taciturno - Al rov. scudo dei leoni sormontato dal cimiero - BB Æ (200)

* 405. *Ecu néerlandais* 1619 - (Delmonte 938) - Busto a dr. corazzato e laureato - Al rov. scudo del leone accostato da 16—19 - BB Æ (150)

* 406. *Ecu néerlandais* 1620 - (Delmonte 938) - Simile al precedente - MB/BB Æ (150)

* 407. *3 florins néerlandais* 1764 - (Delmonte 1145) - La Libertà galeata stante di fronte appoggiata alla Bibbia su cippo - Al rov. scudo del leone coronato tra 3—GL. - SPL Æ (200)

* 408. **GRONINGEN** - *Breiter Schautaler* 1672 - (mm. 53 - gr. 33) - (*Coniato per commemorare l'assedio di Gröningen del 20 dicembre 1672*) - Veduta della città assediata - **Raro** - q.SPL Æ (350)

* 409. **HOLLANDE - Wilhelm IV von Bayern** - (1404-1417) - *Chaise d'or* s.d. - (Delmonte 731 - Frie. 248) - Il re seduto di fronte su trono gotico - In campo a dr. scudo quadripartito Palatinato / Baviera - Al rov. croce ornata entro cornice di 4 centine doppie - *Esemplare di modulo largo* - q.SPL Æ (1200)

* 410. *2 Stuivers* (2 sous), coniato in oro, 1724 - (Delmonte 813) - Scudo coronato tra 2—S - Al rov. . * . / HOL / LAN / DIA . / 1724 in campo - **Raro** - q.FDC Æ (600)

* 411. *Ecu néerlandais* 1620 - (Delmonte 939) - Busto a dr. corazzato e laureato - Al rov. scudo del leone coronato tra 16—20 - q.SPL Æ (180)

* 412. *1 écu au lion* 1589 - (Delmonte 831) - Mezza figura di cavaliere corazzato a sin. e guardante a dr. sullo scudo del leone - Al rov. leone gradiente a sin. - BB Æ (100)

* 413. *X Stuivers ou dix sous* 1751 - (Delmonte 1198 - Tranche fleuronnée) - La Libertà stante appoggiata alla Bibbia su cippo - Al rov. scudo del leone coronato - BB Æ (50)

* 414. **UTRECHT** - *1 écu néerlandais* 1620 - (Delmonte 942) - Busto a dr. laureato e corazzato - Al rov. scudo del leone coronato e accostato dalla data - BB Æ (150)

* 415. *1 ducat d'argent* 1683 - (Delmonte 981) - Cavaliere corazzato stante a dr. con scudo provinciale ai piedi - Al rov. lo scudo del leone coronato - BB Æ (150)

* 416. *1 ducat d'argent* 1805 - (Delmonte 982) - Cavaliere stante a dr. corazzato e sostenente per i lacci lo scudo provinciale coronato - Al rov. scudo del leone coronato e accostato dalla data - MB/BB Æ (100)

* 417. *3 Florins* o *3 Gulden* 1795 - (Delmonte 1150) - La Libertà stante di fronte e appoggiata alla Bibbia su cippo - Al rov. lo scudo coronato accostato da 3—GL. - q.SPL Æ (200)

* 418. *1 Florin* o *1 Gulden* 1791 - (Delmonte 1182) - Simile al precedente - q.SPL Æ (75)

* 419. *1 Florin* 1792 - (Delmonte 1182) - Simile - BB Æ (50)

420. **WESTFRISE** - *1 écu néerlandais* 1620-1621-1649 - (Delmonte 940) - Scudo a dr. laureato e corazzato - Al rov. lo scudo del leone coronato e accostato dalla data - (*Lotto di 3 esemplari*) - MB/BB Æ (275)

* 421. *3 Florins* o *3 Gulden* 1792 - (Delmonte 1147) - La Libertà stante di fronte appoggiata alla Bibbia su cippo - Al rov. scudo del leone sormontato dalla corona e accostato dal valore - SPL
Æ (200)

* 422. **ZEELAND** - *1 ducat d'argent* 1769 - (Delmont 976) - Cavaliere corazzato stante a dr. sostenendo lo scudo provinciale coronato - Al rov. lo scudo del leone sormontato dalla corona e accostato dalla data - BB
Æ (120)

* 423. *1 ducat d'argent* 1775 - (Delmonte 976) - Simile al precedente - q.SPL
Æ (150)

* 424. *1 ducat d'argent* 1791 - (Delmonte 976) - Simile al precedente - MB
Æ (75)

* 425. **REPUBLIQUE BATAVE** - (1795-1806) - **Netherlands East Indies** - *1 Gulden* 1802 - Nave e scudo del leone sormontato dalla corona e accostato dal valore - (Craig 40.2) - ½ *Gulden* 1802 - Simile - (Craig. 40.1) - ¼ *Gulden* 1802 - Simile - (Craig 40) - (*Lotto di 3 esemplari*) - **Raro** - q.FDC
Æ (300)

* 426. **REGNO D'OLANDA** - **Willem II** - (1840-1849) - 2½ *Gulden* 1848 - (Dav. 235) - Testa nuda a sin. - Al rov. stemma coronato e accostato dal valore - MB/BB
Æ (75)

427. **Willem III** - (1849-1890) - 2½ *Gulden* 1850 - (Dav. 236) - Testa nuda a dr. - Al rov. scudo coronato e accostato dal valore - SPL
Æ (100)

428. 2½ *Gulden* 1869 - (Dav. 236) - Simile al precedente - SPL
Æ (100)

* 429. 2½ *Gulden* 1870 - (Dav. 236) - Simile al precedente - q.FDC
Æ (125)

430. **Willem II** - (1840-1849) - ½ *Gulden* 1847 - (Craig 90) - **Willem III** - (1849-1890) - *1 Gulden* 1865 - (Yeoman 10) - **Wilhelmina** - (1890-1948) - *25 cents* 1904 - (Yeoman 24) - Testa giovanile a sin. coronata - Al rov. valore tra rami - (*Lotto di 3 valori*) - BB
Æ (150)

* 431. **MEDAGLIE** - *Medaglia di matrimonio* - (Secolo XVIII) - L'Abbondanza seduta a sin. e guardante di fronte tra cornucopia e vaso con pianta - Al rov. coppia di giovani sposi seduti di fronte, uniti da una catena e calpestanti i serpenti - (mm. 70 gr. 61) **Rara** q.SPL Æ (350)

* 432. *Medaglia* 1713 Commemorante il Trattato di Utrecht in cui l'accordo tra Francia, Spagna, Inghilterra e Olanda mise fine alla Guerra di Successione Spagnola - (mm. 49 - gr. 48,5) - EUROPAE PAX REDDITA - Figura simbolica coronata chiude la porta del tempio di Giano, su cui ANNO / MDCC / XIII, tra due prigionieri seduti a terra - All'esergo TRAIECTUM - Al rov. l'Europa con cornucopia e ramo d'olivo seduta a sin. e guardante le navi sul mare - **Molto rara** - SPL
Æ (350)

* 433. *Medaglia* 1697, commemorante la Pace di Ryswyck fra la Francia e i suoi nemici coalizzati - (mm. 49,5 - gr. 45) - CAESA FIRMABANT FOEDERA PORCA - I firmatari del trattato chiudono il tempio di Giano - Al rov. RYSWYK GUILELMI III D. G. M. BRITAN. ETC. R. PALAT. - Veduta di un complesso di edifici con giardini entro un giro di 14 stemmi - **Rara** - FDC
Æ (250)

* 434. *Medaglia* s.d. commemorante l'assassinio di Giovanni e Cornelio De Witt, capi del Partito Aristocratico Repubblicano, uccisi in una sommossa popolare nel 1672 - (mm. 49 - gr. 44) - Busti a dr. accollati dei due fratelli - Al rov. leggenda in 8 righe entro corona - **Rara** - q.SPL
Æ (250)

* 435. *Gildenmarke* 1792 von Holland - (Jehne 274) - Targa barocca ornata su cui, a caratteri incisi a mano, si legge 1792 / JACOB / VAN SICHEM / Overman / BEELT / HOUWER - Al rov. scudo sormontato da toro su targa barocca - (mm. 43 - gr. 39,7) - **Raro** - SPL - Æ (200)

* 436. *Medaglia* 1823 von Haarlem - (Jehne 25) - Monumento fiancheggiato da due filari di pioppi - All'esergo lo scudo di Haarlem sorretto da 2 leoni - Al rov. TEREEREVAN / LOURENS JANSZ / KOST ER / UITVINDER / DER / BOEKDRUK KUNST / DOOR / BURGEMEESTEREN / EN RADEN DER STAD / HAARLEM / OPHET IV E EUWCETVDE / MDCCCXXIII entro corona di lauro - (mm. 35 - gr. 13,9) - **Rara** - FDC
Æ (200)

* 437. *Silber - Ratsherren - Marke* von Haarlem - (Jehne 264) - VICIT VLM VIRTUS - Nave sul mare in tempesta spezza le catene d'una fortezza portuale - In basso lo stemma di Haarlem su fasci e rami di palma incrociati - Al rov. TYPOGRAFIA - Figura simbolica stante con corona di lauro tra S—C - All'esergo HARLEMUM - (mm. 35 - gr. 21,5) - SPL - Æ (100)

* 438. *Medaglia* 1823 - Haarlem - (Jehne 27) - LAUS URBI LUX ORBI - Genio stante con fiaccola tra libri e presso macchina tipografica - Al rov. SAECULARE IV / TYPOGRAPHIAE / INVENTAE / HARLEMI / A / LAUR . JANI . F. COSTERO entro corona di lauro (mm. 40 - gr. 29,3) - FDC Æ (120)

POLONIA

* 439. **Stanislaus Poniatowski** - (1764-95) - *1 Talar* 1766 - (Dav. 1618) - Busto a dr. corazzato - Al rov. stemma coronato - **Raro** - BB Æ (350)

PORTOGALLO

* 440. **Maria II** - (1834-53) - *5000 Reis* 1851 - (Frie. 121) - Testa a sin. diademata - Al rov. stemma su manto coronato - q.SPL Æ (450)

RODI

* 441. **Pierre d'Aubusson** - (1476-1503) - *Zecchino* s.d. al tipo di Venezia - (Furse pag. 99/100 - Frie. 6) - Il Santo consegna il vessillo al Gran Maestro inginocchiato - Al rov. il Redentore entro aureola elittica con globetto tra i piedi - BB Æ (500)

ROMANIA

* 442. **Carol I** - (1866-1914) - *25 Lei* 1906 - (Frie. 7) - Coniato per commemorare il 40° anno di governo della Romania, come principe (dal 1866 al 1881), come re (dal 1881 al 1906 sino al 1914) - Busto del re a sin. in uniforme - Al rov. aquila spiegata e coronata - BB/SPL - Æ (350)

443. *5 Lei* 1883 - (Dav. 274) - Testa nuda a sin. - Al rov. stemma su manto coronato - BB Æ (50)

* 444. *5 Lei* 1906 - (Dav. 275) - Coniato per commemorare i 40 anni di governo - Testa di Carol I «Rege» a sin. - Al rov. testa giovanile di Carol I «Domnul» a sin. - **Raro** - q.SPL Æ (100)

RUSSIA

* 445. **Pietro I il Grande** - (1689-1725) - *1 Rublo* 1723 - (Dav. 1657) - Busto a dr. laureato, drappeggiato e corazzato - Al rov. croce formata dalle 4 *II* coronate e accantonate dalle 4 I - MB/BB Æ (200)

* 446. **Anna** - (1730-1740) - *1 Rublo* 1733 - (Dav. 1671) - Busto a dr. corazzato e coronato - Al rov. aquila bicipite spiegata e coronata - q.SPL Æ (300)

* 447. **Elisabetta** - (1741-1762) - ½ *Rublo o Poltina* 1756 - (Frie. 83) - Busto a dr. coronato - Al rov. monogramma coronato - SPL Æ (250)

* 448. **Caterina II la Grande** - (1762-96) - *1 Rublo* 1790 - (Dav. 1686) - Busto a dr. laureato e coronato - Al rov. aquila bicipite spiegata e coronata - (St. Petersburg - Sev. 2274) - BB/SPL Æ (300)

* 449. **Nicola I** - (1825-1855) - *3 Rubli* 1828 in Platinum - (Frie. 123 - Sev. 594) - Aquila imperiale e valore - **Raro** - SPL Platinum (1500)

* 450. *1 Rublo* 1831 - (Dav. 282) - Aquila e valore tra rami di lauro e quercia - BB - Æ (100)

* 451. **Alessandro III** - (1881-1894) - *1 Rublo* 1883 coniato per l'incoronazione a Mosca - (Dav. 291) - Testa nuda a dr. - Al rov. corona, globo crucigero e scettro su cuscino tra rami di lauro e quercia annodati - SPL Æ (250)

* 452. **Nicola II** - (1894-1917) - *1 Rublo* 1896 *Γ* - (Dav. 293 - Sev. 4033 - Zecca di S. Petersburg) - Testa nuda a sin. ed aquila - BB/SPL Æ (100)

* 453. *1 Rublo* 1913 commemorante il 3° centenario della dinastia dei Romanoff - (Dav. 298) - Busti di fronte di Nicola II e Michele Romanoff - Al rov. l'aquila bicipite spiegata e coronata - BB/SPL Æ (125)

SERBIA

* 454. **Milan Obrenovich IV** - (1868-1889) - *10 Dinars* 1882 - (Frie. 5) - Testa nuda a dr. e valore tra rami - BB/SPL Æ (100)

SPAGNA

* 455. **Filippo II** - (1556-98) - *8 Reales* s.d. per Sevilla - (Yriarte 1394) - Scudo coronato - Al rov. croce accantonata dai segni araldici di Castilla y Leon - **Raro** - BB Æ (450)

* 456. **Joseph Napoleon Bonaparte** - (1808-1814) - *20 Reales* 1811 Madrid - (Dav. 308) - Testa nuda a sin. - Al rov. stemma coronato e accostato dal valore - **Raro** - SPL Æ (600)

* 457. **Barcellona - Occupazione Francese** - (1808-1814) - *5 Pesetas* 1809 - (Dav. 310) - Scudo di Barcellona a losanga entro corona di quercia - Al rov. valore entro corona - **Raro** - q.SPL Æ (450)

* 458. *5 Pesetas* 1810 - (Dav. 310) - Simile al precedente, ma di conio leggermente modificato nelle dimensioni dello stemma, dei caratteri e delle corone - **Raro** - q.SPL Æ (500)

* 459. 2½ *Pesetas* 1809 - Stemma a losanga tra rami di quercia annodati - Al rov. valore e rami entro un cerchio di globetti - **Raro** - BB Æ (250)

* 460. **Ferdinando VII** - (1808-1833) - *20 Reales* 1822 Madrid - (Dav. 325) - Testa nuda a dr. - Al rov. scudo coronato tra le due colonne d'Ercole - BB Æ (250)

* 461. **Isabella II** - (1833-68) - *4 Escudos* 1866 - (Frie. 188) - Busto a sin. laureato - Al rov. stemma su manto coronato - q.SPL Æ (150)

* 462. **CONFEDERAZIONE ELVETICA** - «*Prova*» del 20 Franken 1873 - (Divo P. 7 - Schlumberger 3) - La Confederazione laureata seduta a sin. - Al rov. segno di zecca (testa d'angelo — Bruxelles) — punto a losanga — valore — data — punto a losanga tra rami di lauro e quercia annodati - **Molto raro** - q.FDC *AV* (4500)

* 463. *ESSAI DE PRESSE MONETAIRE 1855* - (M. L. BOVY A GENEVE) - (Hofer 19 - mm. 38,25 - gr. 50,04) - Testa dell'Elvezia a sin. con nastro tra i capelli rialzati sulla nuca - Al rov. ESSAI / 1855 tra rami di lauro e quercia annodati - **Molto raro** - SPL *AR* (1650)

* 464. *ESSAI DE PRESSE MONETAIRE 1854* M. L. B. in ottone (*Messing*) - (Hofer 38) - (mm. 27 - gr. 8,75 - *Ghiera diritta - Kopf / Schrift gegenständig*) - Testa della Confederazione a sin. con corona di quercia tra i capelli - Al rov. leggenda tra rami di lauro e di quercia annodati - **Raro** - BB *AE* (250)

* 465. *ESSAI DE PRESSE MONETAIRE 1854* M. L. B. - (Hofer 38 var.) - Simile al precedente, ma con ghiera rovesciata - (Messing - *Kopf / Schrift gleichständig*) - **Molto raro** - BB *AE* (350)

* 466. *ESSAI DE PRESSE MONETAIRE 1855* M. L. B. à Genève - (Hofer —) - (mm. 17 - gr. 1,60) - Simile al progetto illustrato al no. 462, ma in ottone (Messing) - **Raro** - MB - *AE* (250)

* 467. *Progetto* del 2 Francs 1860 - (Divo P. 33 - Hofer 40) - Croce elvetica entro cornice di 4 centine con attorno 22 stelle - Al rov. valore e data entro corona - **Raro** - q.FDC - *AR* (1000)

468. *5 Franken* 1874 B. - (D/T 296 - Dav. 376) - L'Elvezia seduta a sin. appoggiata allo scudo - Al rov. valore e data in corona di rami e fiori - MB *AR* (180)

* 469. *5 Franken* 1916 - (D/T 297 - Dav. 392) - Testa della Confederazione a sin. - Al rov. lo scudo elvetico accostato dal valore tra rami di lauro e quercia annodati - **Molto raro** - SPL *AR* (2500)

* 470. *5 Franken* 1925 - (D/T 300 - Dav. 394) - Busto virile a dr. con cappuccio - Al rov. scudo elvetico tra fiori alpestri - q.SPL *AR* (280)

* 471. *2 Franken* 1860 - (D/T 303 - Yeoman 28) - L'Elvezia seduta a sin. - Al rov. valore e data tra rami con fiori - MB/BB *AR* (160)

* 472. **MONETE CANTONALI** - (Kantonsmünzen) - **Appenzell A. Rh.** - *4 Franken* 1812 - (D/T 154 - Divo 116 - Dav. 360) - Scudo tra rami di lauro e palma - Al rov. guerriero stante appoggiato alla spada e allo scudo - (2357 pezzi coniati) - **Raro** - q.SPL *AR* (650)

* 473. *4 Franken* 1816 - (D/T 155 - Divo 117 - Dav. 368) - Orso gradiente a sin. tra V—R e rami di lauro - Al rov. guerriero stante di fronte appoggiato alla spada e allo scudo elvetico - **Molto raro** - (1850 pezzi coniati) - q.SPL *AR* (750)

* 474. **Bern** - *Breiter dünner Halbthaler* 1540 - (½ Tallero coniato sul modulo del Tallero 1540) - (Wunderli 1129 - Lohner 173) - mm. 42 - gr. 14,90 - Tre scudi disposti a triangolo entro cornice di tre centine doppie, accantonate esternamente da foglie - + NVM : BERNAE HELVET : CVSVS : 1540 - Al rov. aquila bicipite spiegata entro un doppio giro di 32 stemmi complessivi - (Per quanto ci è stato possibile constatare questa moneta, coniata col peso del ½ tallero sul modulo del tallero 1540, non compare sul mercato numismatico delle vendite pubbliche sin dal 1913 - (Vedasi «Münzauction» April 1913 - Raritäten-Cabinet - VI Teil - Leo Hamburger in Frankfurt am Main) - Manca anche nella raccolta del Landesmuseum di Zurigo che annovera invece 3 esemplari del pur rarissimo tallero del 1540 - **Di eccezionale rarità** - SPL *AR* (12000)

* 475. *Duplone* 1793 - (Lohner 139 - Frie. 169) - Scudo ovale di Berna coronato - Al rov. DEUS / PROVIDEBIT / 1793 . tra rami di quercia annodati - **Raro** - SPL *AV* (3000)

* 476. *Duplone* 1797 - (Lohner 155 - Frie. 173) - Scudo coronato tra rami di lauro - Al rov. guerriero stante con alabarda e fascio - **Raro** - SPL *AV* (3500)

* 477. *Taler* 1798 o *40 Batzen* - (Lohner 198 - Divo 43a - Dav. 1760 B) - Scudo di Berna coronato - Al rov. guerriero stante appoggiato alla spada e portante il cappello ornato di una sola piuma - **Raro** - SPL *AR* (600)

* 478. *Konkordatstaler* 1826 (PROBE) - (Lohner 200 - Divo 45 - Craig 91 - D/T 31) - Scudo di Berna coronato - Al rov. croce del Concordato con al centro valore (4 / FRKN.) in corona di quercia - (75 pezzi coniati) - **Di grandissima rarità** - FDC Æ (13500)

* 479. **Genève** - (Monetazione a sistema decimale - 1838-1848) - *5 Francs* 1848 - (Demole 707 - Divo 169 - D/T 280 - Dav. 375) - Scudo con le armi di Ginevra - Al rov. valore e data tra rami di lauro - **Raro** - q.SPL Æ (500)

* 480. **Graubünden** - (Grigioni) - *Duplone* o *16 Schweizer Franken* 1813 - (Trachsel 1121 - D/T 177 - Craig 8 - Frie. 233) - I tre stemmi disposti a triangolo su rami di palma e lauro decussati - Al rov. valore e data tra rami di quercia annodati - (*100 esemplari coniati con l'oro estratto dalle miniere della Valle Calanca nel Grigioni*) - **Di eccezionale rarità** - FDC Æ (22000)

* 481. **Luzern** - *1 Dicken* 1623 - (Wielandt 77k) - Aquila bicipite spiegata - All'esergo 16, scudetto di Lucerna, 23 - Al rov. busto di S. Leodegarius a dr. - BB Æ (250)

* 482. *4 Franken* 1813 - (D/T 53a - Dav. 364) - Scudo coronato tra rami di palma - Al rov. guerriero stante con alabarda e appoggiato allo scudo su cippo - **Molto raro** - SPL Æ (850)

* 483. **Solothurn** - ¼ *di Duplone* 1798 - (Cor. tav. XXIII/5 - Frie. 333) - Scudo coronato - Al rov. S. Ursus corazzato stante di fronte con vessillo - **Raro** - q.FDC Æ (1000)

* 484. **Vaud** - *Da 39 Batzen* ribattutto su uno scudo 1784 K (Bordeaux), di Luigi XVI re di Francia - (D/T tipo 223 - Divo tipo 145) - 39/BZ in ovale ribattuto sul dir. dello scudo, davanti al busto di Luigi XVI - Al rov. lo scudo di Vaud ribattutto a sin. dello stemma di Francia coronato - **Rarissimo** - BB Æ (3000)

* 485. **Zürich** - *8 Batzen* 1810 - (D/T 21 - Craig 56 - Hürl. 845) - Scudo tra rami di lauro e palma decussati - Al rov. valore e data tra rami di lauro - SPL/FDC Æ (250)

* 486. **MEDAGLIE - Basel - Johannes von Frobenius** - *Medaglia* 1840 - (Jehne 35) - Busto a dr. a testa nuda tra A. BOVY — FECIT. - Al rov. GEB. ZU / HAMELBURG. 1460 . / GEST. ZU BASEL . 1527 . / SAECULAR . FEIER / DER / BUCHDRUCKER — KUNST / IN BASEL / 1840 - (mm. 41 - gr. 33,3) - q.FDC Æ (150)

* 487. **Ticino - Tiri Federali di Bellinzona** 1929 - *Medaglia d'oro* - (mm. 23 - gr. 10) - Giovane donna seduta di fronte e guardante a sin. - Al rov. fontana a tre zampilli con RODANO — TICINO — RENO - (Conio Huguenin-Balestra) - *Coniata in pochissimi esemplari* - (Krause —) - **Rarissima** - BB Æ (1000)

* 488. **Zürich und Graubünden** - *Medaglia* 1707 coniata per commemorare l'alleanza di Zurigo con i Grigioni confederati - (mm. 39 - gr. 20) - IUNGIT FOEDERA PACTA FIDES - Le figure simboliche di Zurigo e Grigioni si stringono la mano - Al rov. leggenda in 10 righe che conferma la firma dell'alleanza - **Rara** - MB/BB Æ (120)

UNGHERIA

489. **Ribellione dei Malcontenti** - (1703-1707) - *1 Gulden* 1704 - Scudo ungherese coronato e ornato di un festone - Al rov. la Patrona Hungariae seduta di fronte tra K—B (Kremnitz) - (BB) - *1 Gulden* 1705 - Simile - (SPL) - *1 Gulden* 1705 - Simile - (SPL) - (*Lotto di 3 esemplari*) - BB/SPL Æ (150)

* 490. **SIEBENBÜRGEN** - (Transilvania) - **Sigismund Bathori** - (1581-1602) - *Taler* 1595 - Busto a dr. corazzato e a testa nuda - In campo a dr. + - Al rov. scudo coronato - **Raro** - q.SPL Æ (350)

* 491. **Achatius Barcsai** - (1658-1660) - *Taler* 1659 - Busto a dr. a testa nuda e portante uno scettro - Al rov. scudo ornato e coronato - **Rarissimo** - BB Æ (1000)

* 492. **ATTINGEN** - *1 Gulden* 1675 - PROVIDEBIT DOMINVS - Monogramma sormontato dalla corona e accostato dal valore - Al rov. VIGILANTIA ET FIDELITATE - Cane andante a sin. - (*Piccola traccia di appiccagnolo - Henkelspur*) - BB Æ (150)

* 493. **AUGSBURG** - (A nome di Ferdinando III imperatore del S.R.I.) - *Taler* 1641 - (Dav. 5039) - Veduta della città - Al rov. busto di Ferdinando III imperatore a dr. laureato - SPL Æ (300)

* 494. (A nome di Francesco I imperatore del S.R.I.) - *Taler* 1760 - (Dav. 1926) - Aquila bicipite spiegata e coronata portante sul petto lo stemma di Augsburg - Al rov. busto dell'imperatore Francesco I a dr. laureato - BB Æ (250)

* 495. *Taler* 1765 - (Dav. 1930) - Stemma coronato tra rami - Al rov. testa di Francesco I a dr. laureata - BB Æ (200)

* 496. *Medaglia religiosa* 1626 - (mm. 42 - gr. 18) - Il simbolo di Augsburg su leggenda a caratteri gotici entro cartella - Al rov. il popolo rende omaggio alla nascita di Gesù - (*Opus di Sebastiano Dadler*) - **Rara** - (*Fondi lucidi - Grund poliert*) - BB Æ (250)

* 497. *1½ facher Freundschaftstaler* s.d. - (1½ Taler o medaglia s.d.) - (Fine del XVII secolo) - (Opus di Philipp Heinrich Müller) - L'incontro tra Abramo e Lot - Al rov. David e Jonathan - (mm. 55 - gr. 43) - (Forster 886) - **Rara** - q.SPL Æ (300)

* 498. *Medaglia* 1830 - Commemorante il 3° centenario della Confessione di Augsburg - (Opus G. LOOS - mm. 44 - gr. 27) - Bibbia aperta su ara ai lati della quale Martin Luther e Melchanton - Al rov. la presentazione della Confessione Luterana a Carlo V nella Dieta di Augusta - **Rara** - q.FDC Æ (150)

499. **BADEN** - **Friedrich I** - (1852-1907) - *1 Gulden* 1863 Mannheim - (Jae. 78) - Testa nuda a dr. - Al rov. figura simbolica stante di fronte - (q.SPL) - *5 Mark* 1906 commemorante i 50 anni di matrimonio con Luisa - (Jae. 35) - Busti a dr. accollati e aquila - (SPL) - *2 Mark* 1906 - (Jae. 34) - Simile al precedente - (SPL) - (*Lotto di 3 valori*) - SPL Æ (275)

* 500. **BAMBERG** - **Christian Franz von Busek** - (1795-1802) - *Taler* 1795 - (Dav. 1939) - Stemma su manto coronato - Al rov. ZUM BESTEN / DES / VATERLANDS entro festone di lauro - SPL Æ (250)

* 501. **BAYERN** - **Maximilian I** - (1598-1621) - *Taler* 1628 - Stemma coronato e sorretto da due leoni - Al rov. la Vergine seduta su nubi di fronte entro aureola di fiammelle - **Raro** - (*Piccola traccia di appiccagnolo - Henkelspur*) - BB Æ (150)

* 502. **Massimiliano Emanuele** - (1679-1726) - *Medaglia* 1687 - (mm. 45 - gr. 34) - Coniata per ricordare la Vittoria dell'esercito imperiale sui Turchi, al comando dell'Elettore di Baviera, presso MOHAZIUM - Massimiliano Emanuele su cavallo al galoppo verso dr. in atto di calpestare un turco disarcionato - Al rov. VIRTVTI / HEROIS entro corona sorretta da braccio su cippo tra due prigionieri - **Rara** - (*Fondi lucidi - Grund poliert*) - BB Æ (250)

* 503. **Maximilian III Joseph** - (1745-77) - *Taler* 1765 - (Dav. 1953) - Busto a dr. - Al rov. la Patrona Bavariae seduta di fronte su nubi - BB Æ (100)

* 504. *Taler* 1770 - (Dav. 1953) - Simile al precedente - SPL Æ (200)

505. *Taler* 1774 A - (Dav. 1954) - - Simile al precedente - (MB) - **Maximilian Joseph** - (1799/1806 - 1806/1825) - *Taler* 1813 - (Dav. 552) - Testa nuda a dr. - Al rov. PRO DEO ET POPULO - Scettro, spada e corona - (MB) - (*Lotto di 2 esemplari*) - MB Æ (150)

* 506. **Ludwig I** - (1825-1848) - *Doppeltaler* 1839 coniato in occasione dell'erezione della statua equestre in onore di Massimiliano I - (Dav. 583) - Testa nuda a dr. - Al rov. la statua - **Raro** - q.FDC Æ (400)

* 507. *Taler* 1835 - (Dav. 573) - Commemorante l'adesione del Baden all'unione doganale tedesca - Testa nuda a dr. - Al rov. caduceo tra due rami d'olivo - **Raro** - SPL Æ (400)

* 508. **Maximilian II** - (1848-64) - *Doppio Gulden* 1855 - (Dav. 604) - Testa nuda a dr. - Al rov. la statua della Patrona Bavariae - q.SPL Æ (70)

* 509. **Ludwig II** - (1864-1886) - *Taler* 1870 - (Dav. 611) - Testa nuda a dr. - Al rov. la Patrona Bavariae seduta di fronte sulle nubi - BB Æ (75)

* 510. *Taler* 1871 - (Dav. 615) - Testa nuda a dr. - Al rov. la Pace con corona e cornucopia seduta a sin. - SPL Æ (75)

511. *5 Mark* 1874 - (Dav. 616 - Jae. 42) - Testa a dr. ed aquila con stemma sul petto - *5 Mark* 1876 - (Dav. 616 - Jae. 42) - Simile - (*Lotto di 2 esemplari*) - BB Æ (150)

* 512. **Luitpold Prinz-Regent** - *5 Mark* 1911 commemorante il 90° anno di età del reggente - (Dav. 619 - Jae. 50) - Testa nuda a dr. ed aquila - SPL Æ (150)

* 513. **Medaglie** - *Medaglia* 1848 - (Jehne 316 - mm. 38 - gr. 17) - Due rappresentanti del popolo giurano stringendosi la mano su cippo su cui CONSTITUTION - Al rov. ERRUNGENSCHAFT / DES / BAYRISCH. / VOLKES / DEN 6 MÄRZ / 1848 in campo con attorno 8 corone di quercia - **Rara** - SPL Æ (120)

* 514. **BRANDENBURG-ANSBACH - Wilhelm Friedrich** - (1703-1723) - *Medaglia* (mm. 44 - gr. 29) - coniata per la morte del principe - Busto a dr. corazzato - Sotto il busto sigla V - Al rov. angelo con stendardo e donna piangente ai piedi della tomba - All'esergo OBIIT DIE VII IANV - **Rara** - SPL Æ (220)

* 515. **BRANDENBURG - PREUSSEN - Friedrich III** - (1688-1701 - Poi Federico I dal 1701 al 1713) - *Medaglia* 1684 coniata per commemorare il matrimonio con Sofia, principessa del Braunschweig-Lüneburg - (mm. 47 - gr. 50) - Busto a dr. di Federico III drappeggiato - Al rov. busto di Sofia a dr. - **Rara** - BB Æ (150)

* 516. **BRAUNSCHWEIG - LÜNEBURG - Herzog Christian Ludwig von Celle** - (1646-65) - *Taler* 1653 - Stemma sormontato da 5 elmi con cimiero - Al rov. cavallo sfrenato in corsa verso sin. tra rami di lauro - BB Æ (200)

* 517. **Johann Friedrich von Calemberg** - (1665-79) - *⅔ di Taler* 1677 - Busto a dr. drappeggiato e corazzato - Al rov. palma sul mare tra due velieri - q.SPL Æ (100)

* 518. **Georg Ludwig Elector** - (1698-1714) - *Taler* 1704 H—B - (Dav. 2061) - Stemma coronato - Al rov. S. Andrea sostenente una grande croce - **Raro** - BB Æ (250)

* 519. **George II d'Inghilterra** - (1727-60) - *Taler* 1727 E. P. H. - (Dav. 2090) - Stemma coronato - Al rov. l'uomo primitivo stante di fronte con tronco d'albero - q.SPL Æ (250)

* 520. **Giorgio III d'Inghilterra** - (1760-1820) - *V Taler* 1813 - (Frie. 677) - Stemma coronato - Al rov. valore e data in campo - BB Æ (500)

* 521. **BRAUNSCHWEIG - WOLFENBUTTEL - Heinrich Julius** - (1589-1613) - *Rebellentaler* 1595 - L'uomo primitivo stante con torcia e freccia a doppia punta - Ai suoi piedi un cane - In campo a dr. D. C. S. C. dal basso verso l'alto - Al rov. N. R. M. A. D. I. E. S. - Entro cerchio figure d'insorti illuminati da raggi - In basso NVME . XVI - Nel giro 12 stemmi - **Raro** - MB Æ (300)

* 522. *Taler* 1596 - La Vittoria volante a sin. e incoronante un leone accosciato - Al rov. stemma e l'uomo primitivo - **Raro** - BB Æ (300)

* 523. *Taler* 1597 - La Verità stante di fronte con le braccia alzate entro un giro di 12 stemmi coronati - VERITAS VINCIT OMNIA CALVMNIA MENDACIVM - Al rov., in campo, RECTE / FACIENDO / NEMINEM / TIMEAS - **Raro** - BB Æ (350)

* 524. **Friedrich Ulrich** - (1613-1634) - *Taler* 1626 - Lo stemma sormontato dai 5 elmi con cimiero - Al rov. l'uomo selvatico stante di fronte con tronco d'albero - BB/MB *R* (150)

* 525. **August** - (1635-1666) - *Doppeltaler* 1666 - (Dav. 87) - Coniato per la morte del principe all'età di anni 88 - Busto di ¾ a dr. drappeggiato e corazzato, tra due angeli volanti, uno con tromba e l'altro con corona - Al rov. ALLES MIT BEDACHT - Il cimiero entro un giro di 14 stemmi - **Raro** - (*Piccola traccia di appiccagnolo - Henkelspur*) - (mm. 64 - gr. 58) - BB - *R* (600)

* 526. *Glockentaler* 1643 - Mezza figura del principe a sin. corazzato - Al rov. * UTI * SIC * NISI * Campana con GLORIA - **Raro** - MB *R* (250)

* 527. *Taler* 1655 - Stemma sormontato dai 5 elmi con cimiero - Al rov. l'uomo primitivo avanzante di fronte e sostenente con le due mani una pianta divelta - BB *R* (250)

* 528. *Taler* 1660 - Stemma come nel precedente - Al rov. l'uomo primitivo in atto di sradicare una pianta - (*Piccoli sfregi al rov.*) - BB/MB *R* (200)

* 529. **Rodolfo Augusto con Antonio Ulrico** - (1685-1704) - *Taler* 1686 - Stemma tra R—B - Al rov. due uomini primitivi stanti. Tra loro due virgulti intrecciati - BB *R* (300)

* 530. *24 Mariengroschen* 1686 - L'uomo selvatico stante di fronte in atto di sfrondare una pianta - In campo a sin. 24 - Al rov. valore in campo - SPL *R* (120)

* 531. **Carlo II** - (1815-1830) - *V Taler* 1830 - (Frie. 791) - Stemma coronato - Al rov. valore, data e C. V. C. in campo - BB *AV* (600)

* 532. **BREMEN** - *Medaglia religiosa* s.d. - (Sec. XVII) - (mm. 52 - gr. 41) - Busto del Cristo a dr. entro corona di cherubini - Al rov. Cristo risorgente dal sepolcro - In basso, nel giro, . I . B . - (Opera di Johann Blum) - **Rara** - BB/MB *R* (300)

* 533. *Medaglia di matrimonio* s.d. - (Sec. XVII) - Due sposi, illuminati dalla Colomba si stringono la mano, mentre due braccia uscenti dalle nubi cingono loro il capo con una corona di fiori - Al rov. una famiglia in preghiera attorno a un desco preparato sotto l'albero della vita - (. I . B . - Opus di Johann Blum) - (mm. 60 - gr. 61) - **Rara** - BB *R* (350)

* 534. **BRESLAU** - *Städte-Taler* 1546 - Scudo inquartato, sormontato dalla data e portante al centro un medaglione con testa virile di fronte - Al rov. ECCE * VICIT * LEO * DE * TRIBV * IVDA * - Leone coronato gradiente a sin. - **Molto raro** - (*Piccola traccia di appiccagnolo - Henkelspur*) - BB *R* (400)

* 535. *Medaglia* 1629 H—Z - Veduta della città sormontata dallo stemma sorretto da due angeli - Al rov. San Giovanni stante - (mm. 50 - gr. 37) - **Rara** - q.SPL *R* (350)

* 536. *Medaglia* s.d. - (Sec. XVII) - (Opera di Johann Büchheim di Breslau, morto nel 1683) - Cristo risorgente dal sepolcro tra due apostoli stanti - Al rov. leggenda a caratteri gotici entro ornati - (mm. 48 - gr. 29) - **Rara** - q.SPL *R* (200)

* 537. **EICHSTÄTT - Johann Anton III** - (1781-1790) - *Taler* 1783 - (Dav. 2211) - Busto a dr. e stemma - (MB/BB) - ½ *Taler* 1783 - Simile al precedente - (*Piccola traccia di appiccagnolo - Henkelspur* - BB) - (*Lotto di 2 valori*) - MB/BB *R* (200)

* 538. **Joseph Graf von Stubenberg** - (1790-1803) - ½ *Kontributionstaler* 1796 - (Craig. 29) - Busto a dr. e stemma su manto coronato - (*Piccola traccia di appiccagnolo sul contorno - Henkelspur*) - q.SPL *R* (100)

* 539. **EMDEN** - (A nome di Leopoldo I imperatore S.R.I.) - ⅔ *di Taler* 1687 - Stemma coronato e accostato dalla data - Al rov. l'aquila bicipite spiegata e coronata - MB *R* (100)

* 540. **ERBACH - Ludwig, Johann Casimir und Georg Albrecht** - (1618-1627) - (A nome di Ferdinando II imperatore S.R.I.) - *Taler* 1624 - Stemma sormontato dal cimiero - Al rov. l'aquila imperiale spiegata e coronata e portante sul petto il globo crucigero - **Raro** - BB *R* (250)

* 541. **FRANKFURT** - *Taler* 1764 - (Dav. 2222) - Aquila spiegata e coronata - Al rov. croce ornata - MB/BB *R* (150)

* 542. *Taler* 1772 - (Dav. 2226) - Scudo ovale con l'aquila spiegata e coronata - Al rov. veduta della città illuminata dal triangolo divino - BB Æ (200)

* 543. *Doppeltaler* 1840 - (Dav. 640) - Veduta della città e del fiume col sole sorgente all'orizzonte - Al rov. valore e data tra rami di quercia - q.SPL Æ (300)

544. *Doppeltaler* 1841 - (Dav. 640) - Simile al precedente - (MB) - *Doppeltaler* 1842 - (Dav. 641) - Aquila spiegata e coronata - Al rov. valore e data tra rami di quercia - (BB) - *Doppio Gulden* 1845 - (Dav. 642) - Aquila spiegata e coronata - Al rov. valore e data tra rami di quercia - (q.SPL) - (*Lotto di 3 valori*) - BB/MB Æ (225)

* 545. *Doppio Gulden* 1848, commemorante l'Assemblea Parlamentare Tedesca del 1848 in Frankfurt - (Dav. 643) - Aquila bicipite spiegata - Al rov. aquila spiegata e coronata - q.SPL - Æ (100)

546. *Doppio Gulden* 1848 - Coniato per l'elezione di Giovanni d'Austria a vicario dell'Impero - (Dav. 644) - Aquila bicipite spiegata - Al rov. leggenda in campo - SPL Æ (100)

* 547. *Doppio Gulden* 1848 - (Dav. 644) - Simile al precedente - q.FDC Æ (125)

* 548. *Doppeltaler* 1861 - (Dav. 651) - Busto della città a dr. con corona di quercia - Al rov. l'aquila spiegata e coronata - BB Æ (125)

549. *1 Taler* 1859 - (Dav. 650 - Coniato per il centenario della nascita di Schiller) - (q.SPL) - *Schützentaler* 1862 - (Dav. 653) - (BB) - *1 Taler* 1863 - (Dav. 654) - Veduta di una piazza di Francoforte - (*Piccola traccia di appiccagnolo sul contorno, altrimenti* SPL - *Henkelspur*) - *1 Taler* 1860 - (Dav. 649) - Busto della città a dr. - Al rov. l'aquila spiegata e coronata - (*Lotto di 4 esemplari*) - SPL/BB Æ (285)

* 550. *Medaglia* 1763 coniata per commemorare la Pace di Hubertusburg - (mm. 45 - gr. 29) - OB REDDITAM ORBI ET URBI QUIETEM. - La città a dr. presso ara accesa - All'esergo FRANCFURT / D. XX. MARTII - Al rov. NOMEN DOMINI TURRIS FORTISSIMA. - Veduta della città - All'esergo ANNO PACIS / MDCCLXIII - **Rara** - SPL Æ (250)

* 551. *Schützentaler o medaglia* 1887, coniato per commemorare i 25 anni dei Tiri federali - (Jubilaums Schiessen) - Aquila spiegata con scudetto sul petto - Al rov. 1862/1887 su targa tra due cariatidi sostenenti una corona di lauro - (mm. 40 - gr. 27) - q.FDC Æ (150)

* 552. **Carolus Klein, vescovo di Limburg (Belgio), arciprete di Mainz e primate di Frankfurt** - (Nato a Francoforte nel 1819) - Busto del Primate a sin. - (Conio A. SCHARFF) - Al rov. prospetto di una cattedrale sormontata dallo stemma vescovile - (mm. 44 - gr. 31) - q.FDC - Æ (150)

* 553. **FRIEDBERG - Franz Heinrich von Dalberg** - (1755-66) - ½ *Taler* 1766 (coniato a nome di Giuseppe II imperatore del S.R.I.) - Soldato corazzato stante di fronte sul drago abbattuto, tra due stemmi - Al rov. aquila bicipite spiegata e corazzata, con gli artigli su stemmi - BB Æ (100)

* 554. **FREIBURG IM BREISGAU - Hermann Erzbischof** - *Medaglia* s.d. - (mm. 41 - gr. 23) - Busto di ¾ a sin. a testa nuda - Al rov. croce raggiante tra attributi vescovili e sacerdotali - SPL Æ (150)

* 555. **HAMBURG** - *Doppelter-Hochzeits - Taler* o.j. - (Doppio tallero di matrimonio s.d.) - (Secolo XVII) - Cristo unisce in matrimonio due sposi - (La donna è coronata) - Al rov. le nozze di Canaan - (mm. 60,5 - gr. 57) - **Molto raro** - SPL Æ (1500)

* 556. (A nome di Rodolfo II imperatore del S.R.I.) - *Taler* 1610 - (Dav. 5360) - Castello a tre torri intercalate dai millesimi della data - Al rov. l'aquila imperiale spiegata e coronata - BB Æ (300)

557. (A nome di Carlo VI imperatore del S.R.I.) - *16 Schilling* I . H . L . 1728 - Stemma ed aquila imperiale - BB Æ (50)

* 558. (A nome di Francesco I imperatore del S.R.I.) - *Taler* 1761 O. H. K. - (Dav. 2285) - Lo stemma di Hamburg sorretto da 2 leoni - Al rov. l'aquila dell'impero coronata, portante sul petto un globo crucigero - BB Æ (250)

559. *32 Schilling* 1765 - Stemma ed aquila - (A nome di Francesco I imperatore) - *32 Schilling* 1796 O. H. K. - Stemma ed aquila - (A nome di Francesco II imperatore) - *32 Schilling* 1809 - Stemma e valore in campo - (*Lotto di 3 esemplari*) - q.SPL Æ (125)

560. *5 Mark* 1876 - (Jae. 62) - *5 Mark* 1908 - (Jae. 65) - Stemma sorretto da leoni - Al rov. aquila spiegata e coronata - (*Lotto di 2 esemplari*) - BB Æ (125)

* 561. **Medaglie** - *Medaglia* s.d. - DIE HOFFNUNG BESRER ZEITEN - La Speranza seduta di fronte su grossa lumaca andante a dr. - All'esergo WENN KOMMT / SIE * - Al rov. SIE FRAGT NACH GUTEN LEUTHEN - La Religione inginocchiata di fronte tra la Scostumatezza e la Giustizia - All'esergo WO SIND SIE * - (mm. 51 - gr. 43) - BB - Æ (200)

* 562. *Medaglia* 1810 che ricorda il Millennio della città - Castello diroccato - All'esergo HAMBURG / 810 - Al rov. la città inginocchiata a sin. e irradiata dal sole - All'esergo 1810 - (mm. 32 - gr. 13) - q.FDC Æ (120)

* 563. *Medaglia* 1836 con appiccagnolo originale - (mm. 39 - gr. 20) - Sotto un albero la figura simbolica della città seduta di fronte - Al rov. veduta di Hamburg sorvolata dalla Vittoria - SPL Æ (120)

* 564. *Medaglia d'oro* 1878 coniata per ricordare la ricostruzione della chiesa di San Nicola - (mm. 43 - gr. 36,5) - Veduta della chiesa ricostruita - All'esergo 7. MAI / 1842 . 1878 - Al rov. HERR / WOHIN SOLLEN / WIR GEHEN / DU HAST WORTE / DES / EWIGEN LEBENS . - **Rara** - SPL Æ (1200)

* 565. *Medaglia d'oro* 1909 coniata per i XVI Tiri Federali in Hamburg - (mm. 16 - gr. 1,9) - Due leoni sorreggono una targa sormontata dal simbolo di Hamburg - Al rov. aquila spiegata sul bersaglio sormontato da 2 fucili incrociati - **Rara** - q.FDC Æ (100)

* 566. **HANNOVER - Georg IV d'Inghilterra** - (1820-1830) - *X Taler* 1828 B - (Frie. 1155) - Testa piccola a sin. laureata - Al rov. valore e data in campo - **Raro** - BB Æ (1100)

* 567. **Georg V** - (1851-66) - *1 Krone* 1866 B - (Frie. 1176) - Testa nuda a sin. - Al rov. valore e data in corona di quercia - q.SPL Æ (600)

* 568. *5 Taler* 1855 B - (Frie. 1173) - Testa nuda a sin. e stemma coronato - SPL Æ (600)

* 569. **HARZ** - *Breiter Tauftaler* o. j. - (Secolo XVII) - Il Battesimo di Gesù nel Giordano - Motti e scritte varie a caratteri gotici - Al rov. leggenda in 10 righe a caratteri gotici - Sigle I . B . H - (mm. 52 - gr. 29) - q.SPL Æ (150)

* 570. *Breiter Tauftaler* o.j. - (Secolo XVII) - Simile al precedente, ma di stile alquanto variato - Sigle H. H. - (mm. 57 - gr. 29) - SPL Æ (200)

571. **HOHENZOLLERN - SIGMARINGEN - Karl** - (1831-53) - *1 Gulden* 1840 - (Jae. 13b) - Testa nuda a sin. - Al rov. valore e data tra rami di quercia annodati - BB Æ (100)

* 572. **ISENBURG - Fürst Karl** - (1806-1815) - *1 Dukat* 1811 coniato sul modulo e peso del doppio ducato - (Frie. 1328 - Schlumberger 484) - Testa nuda del principe a sin. - Al rov. stemma su manto coronato tra 18—11 - In basso DUCAT - **Di grande rarità** - SPL - Æ (6500)

* 573. **KÖLN - Friedrich III** - (1371-1414) - *1 Goldgulden* s.d. - (Frie. 841) - Busto di fronte e scudo bipartito entro cornice di 6 centine doppie accantonata esternamente da globetti a trifoglio - SPL Æ (350)

* 574. **Teodoro II** - (1414-1463) - *1 Goldgulden* s.d. - (Frie. 845) - Cristo benedicente seduto di fronte su trono gotico - Al rov. croce fogliata accantonata da 4 scudetti - BB/SPL - Æ (350)

* 575. **KONSTANZ - Bistum - Johann Franz II Schenk von Staufenberg** - (1704-1740) - *Medaglia* 1726 - (mm. 63,5 - gr. 77) - Busto del vescovo a dr. - Sotto il busto HIG - Al rov. mezza figura di S. Idda di fronte presso cervo - **Rara** - (*Fondi lucidi - Grund poliert*) - BB Æ (400)

* 576. **JOACHIMSTAL** - *Medaglia religiosa* - (mm. 41,5 - gr. 24,5) - Sansone in atto di strozzare un leone - Al rov. Cristo risorgente dal sepolcro - (Secolo XVII) - **Rara** - (*Piccola traccia di appiccagnolo sul bordo - Henkelspur*) - B Æ (150)

* 577. *Medaglia religiosa* - (mm. 41,5 - gr. 28) - (Opus di Mickel Milicz) - Rappresentazione della Trinità di Dio - Al rov. Cristo benedicente su globo entro aureola di cherubini - **Rara** - BB Æ (200)

* 578. **LÖWENSTEIN - Karl Thomas** - (1735-89) - *Taler* 1769 - (Dav. 2407 b) - Busto a dr. drappeggiato e corazzato - Al rov. stemma coronato tra leoni - BB Æ (150)

* 579. **LÜBECK** - (A nome di Rodolfo II imperatore del S.R.I.) - *Taler* 1588 - Busto di San Giovanni di fronte con davanti lo stemma della città - Al rov. l'aquila spiegata con globo crucigero sul petto portante il valore 32 - BB Æ (350)

* 580. *Taler* 1752 - (Dav. 2420) - Scudo della città - Al rov. aquila bicipite spiegata e coronata, portante 48 sul petto - q.SPL Æ (150)

581. *32 Schilling* 1752 - (Craig 12) - Valore tra rami di palma sullo scudo della città - Al rov. aquila bicipite coronata - (BB) - *32 Schilling* 1797 - (Craig. 16) - Aquila bicipite spiegata e coronata portante sul petto lo scudo di Lubecca - Al rov. valore in campo - (BB) - (*Lotto di 2 esemplari*) - BB Æ (100)

* 582. **MAINZ - Adolf I von Nassau** - (1373-1390) - *1 Goldgulden* s.d. - (Zecca di Hoechst) - San Martino seduto di fronte su trono gotico - Al rov. lo scudo entro cornice di 3 centine e 3 angoli doppi - q.SPL Æ (400)

* 583. **Medaillen zur Erinnerung an Jubel- oder an Buchdruckerfeste** - *Medaglia* 1740 - (mm. 33 - gr. 18) - (Jehne tipo 1) - L'Aurora su cocchio alato trainato da un pegaso volante a dr. - All'esergo SIC TYPOGRAPHIA / RENATVM EVAN / GELIVM . - Al rov. leggenda in 17 righe - SPL Æ argentato (100)

* 584. **MANSFELD - (Bornstätt Linie) - Heinrich von Fondi** - (1717-80) - *Taler* 1774 - (Dav. 2438) - Stemma inquartato su manto coronato - Al rov. San Giorgio su cavallo al galoppo verso dr. e in atto di trafiggere il drago - SPL Æ (450)

* 585. **(Hinterort Linie) - Christian Friedrich** - (1632-66) - *Taler* 1662 H P — K - Cavaliere al galoppo verso sin. - Al rov. stemma inquartato e sormontato dal cimiero - MB Æ (100)

* 586. **MINDEN - Christian** - (1599-1633) - *Taler* 1624 - Busto piccolo a dr. corazzato - Al rov. stemma stretto sormontato da 3 elmi con cimiero del B. L. - q.SPL Æ (250)

* 587. *Taler* 1633 - Busto grande a dr. - Al rov. lo scudo sormontato da 5 elmi con cimiero del B. L. - BB Æ (200)

* 588. **MÜNSTER** - *Friedensmedaille* s.d. - (Secolo XVII) - (Opus di Johann Blum in Bremen) - La Pace stante di fronte sui resti d'un esercito distrutto dalla guerra - Al rov. due mani uscenti dalle nubi sorreggono un cuore ardente illuminato dal simbolo divino - In basso due colombi a riscontro - (mm. 44 - gr. 26,5) - BB Æ dorato (150)

* 589. **NASSAU - DILLENBURG - Heinrich principe** - (1662-1701) - *15 Kreuzer* 1686 - Busto a dr. drappeggiato - Al rov. stemma coronato tra rami di palma - **Raro** - BB Æ (120)

* 590. **NASSAU - Wilhelm V** - (1751-1806) - *Medaglia* 1770 coniata in occasione della nascita, (28 novembre 1770), della principessina - Busti a dr. accollati dei due sposi - Al rov. angelo sulle nubi portante in braccio la nuova nata - (mm. 34 - gr. 12,5) - q.SPL Æ (100)

591. **Adolph** - (1839-66) - *Vereinstaler* 1860 - (Dav. 747) - Testa nuda a sin. e stemma - MB Æ (75)

* 592. **NÜRNBERG** - (A nome di Ferdinando II imperatore del S.R.I.) - *Taler* 1624 - (Dav. 5636) - I tre stemmi disposti a triangolo - Al rov. l'aquila imperiale spiegata e coronata - q.SPL Æ (200)

* 593. *Taler* 1628 - (Dav. 5642) - Putto alato stante di fronte con ramo d'olivo e di palma tra gli stemmi - Al rov. l'aquila bicipite spiegata e coronata portante sul petto uno scudetto bipartito - MB Æ (125)

* 594. *Taler* 1694 - I tre stemmi disposti a triangolo e sormontati da un cherubino - Al rov. veduta di Norimberga - q.SPL Æ (350)

595. *Taler* 1758 (a nome di Francesco I imperatore del S.R.I.) - (Dav. 2485) - Busto a dr. drappeggiato e corazzato - (LOOS) - Al rov. aquila spiegata e coronata su due stemmi ovali - (MB/BB) - *Taler* 1758 - (Dav. 2485) - Simile al precedente, ma conio OEXLEIN - (*Lotto di 2 esemplari*) - BB/MB Æ (200)

* 596. *Taler* 1761 (a nome di Francesco I imperatore del S.R.I.) - (Dav. 2487) - La città turrita seduta a dr. e appoggiata allo scudo - Al rov. l'aquila imperiale con scudo sul petto - BB - Æ (150)

597. *Taler* 1761 - (Dav. 2487) - Simile al precedente - (MB/BB) - *Taler* 1763 commemorante la Pace di Hubertusburg - (Dav. 2488) - La città turrita stante di fronte presso ara - (BB) - (*Lotto di 2 esemplari*) - MB/BB Æ (225)

* 598. *Taler* 1763 (a nome di Francesco I imperatore del S.R.I.) - (Dav. 2488) - Commemorante la Pace di Hubertusburg - La città turrita stante di fronte presso ara accesa - Al rov. l'aquila dell'impero - BB/SPL Æ (150)

* 599. *Taler* 1765 (a nome di Giuseppe II imperatore del S.R.I.) - (Dav. 2493) - Veduta di Norimberga - Al rov. busto imperiale a dr. laureato - BB Æ (150)

600. *Taler* 1765 (a nome di Francesco I imperatore del S.R.I.) - (Dav. 2488) - La città turrita stante di fronte presso ara - Al rov. l'aquila imperiale - (BB) - *Taler* 1765 (a nome di Giuseppe II imperatore del S.R.I.) - (Dav. 2494) - Veduta della città - Al rov. l'aquila dell'impero portante sul petto il globo crucigero - (MB - *Piccola traccia di appiccagnolo - Henkelspur*) - (*Lotto di 2 esemplari*) - BB/MB Æ (200)

* 601. **Medaglie** - *Medaglia* 1730 commemorante il 2° centenario della Confessione di Augsburg - (mm. 43,5 - gr. 28) - Busti a dr. accollati di Martin Luther e Filippo Melanchton - Sotto i busti P. P. W. - Al rov. scena della Riforma - SPL Æ (200)

* 602. *Preismedaille* s.d. - (Secolo XVIII) - (Conio LOOS / C. F. E.) - Minerva seduta di fronte accoglie un fanciullo guidato dalla città - DIE GUTE ZUCHT - Al rov. un giovane contadino intento a curare una vite - (mm. 43 - gr. 22) - SPL Æ (150)

* 603. *Medaglia* 1742 commemorante l'Unione Commerciale - La Vittoria seduta a sin. scrive ANNAL. / NORIM su tavola - Al rov. caduceo alato tra cornucopie e rami - (Opus DALLINGER) - (mm. 44 - gr. 29) - **Rara** - q.FDC Æ (120)

* 604. *Schützentaler o medaglia dei tiri* 1897 - (mm. 40 - gr. 29,50) - Tiratore con fucile sulla spalla stante di fronte tra fucili, rami e bandiere - Al rov. veduta di Norimberga e simboli della festa - q.FDC Æ (100)

* 605. *Medaglia* 1928 coniata per commemorare i 400 anni della morte di Dürer - (mm. 37 - gr. 25) - Busto di fronte, come nell'autoritratto del grande pittore - Al rov. EHRT EVRE / DEUTSCHEN / MEISTER! - Due stemmi - q.FDC Æ (100)

* 606. *Medaglia* coniata per commemorare il 4° centenario della morte di Albrecht Dürer - 1928 - (mm. 34 - gr. 16) - Busto del pittore a sin. - Al rov. veduta di Norimberga - FDC - Æ (100)

607. **OLDENBURG - Anton Günther** - (1603-1667) - ½ *Taler* 1659 - Busto di fronte e stemma coronato - (MB/BB) - *Malschilling* s.d. - (Vogel 1676) - Stemma coronato - Al rov. aquila bicipite spiegata e coronata - **Raro** - (BB) - (*Lotto di 2 valori*) - BB/MB Æ (150)

608. **Paul Friedrich August** - (1829-53) - *Taler* 1846 - (Dav. 752) - Testa a sin. e stemma coronato - (BB) - **Nicolaus Friedrich Peter** - (1853-1900) - *Taler* 1866 - (Dav. 753) - Testa nuda a sin. e stemma coronato - (BB) - (*Lotto di 2 esemplari*) - BB Æ (150)

* 609. **OSNABRÜCK - Sede Vacante** - *Medaglia* 1728 - (Zep. 235) - Busto di San Carlo Magno fondatore di fronte entro cerchio di 11 stemmi - Al rov. busto di San Pietro patrono di ¾ a dr. entro cerchio di 11 stemmi - (mm. 46 - gr. 32,5) - *Fondo specchio* - FDC Æ (200)

610. **PFALZ - SULZBACH - Karl Theodor** - (1733-99) - *Taler* 1771 - (Dav. 2543) - Busto a dr. e stemma coronato - B/MB Æ (75)

* 611. *⅔ di Taler o Gulden* 1758 - Busto a dr. drappeggiato e a testa nuda - Al rov. tre stemmi disposti a triangolo e sormontati dalla corona - (Craig pag. 210/13 - Jülich - Berg) - BB - Æ (100)

* 612. **POMERANIA - Paulus Werner** - (Befreier Colbergs) - *Medaglia* 1760 - (mm. 54,5 - gr. 58) - Busto a dr. con sotto G - Al rov. RES SIMILIS FICTAE - La Pomerania seduta osserva Marte che uccide un drago marino - All'esergo POMERAN . LIBERATA / MDCCLX - **Rara** - SPL Æ (200)

* 613. **PREUSSEN - Friedrich III** - (1688-1701 - Poi Friedrich I - 1701-1713) - *3 fach. Siegestaler* o *medaglia* 1689 - (Opus R. FALTZ) - (mm. 57 - gr. 87) - Busto a dr. drappeggiato e corazzato - Al rov. SALVS . PROVINCIARVM - Figura simbolica del fiume Reno seduta a sin. - All'esergo INFER . RHENVS . LIBER - **Rara** - SPL Æ (300)

* 614. **Wilhelm I** - (1713-1740) - *Medaglia* 1732 - (mm. 44 - gr. 29) - Busto a dr. corazzato - Al rov. la Prussia riceve gli emigranti - All'esergo GAED . DER . SALZB . EMI . / GRANTEN - (Conio WERNER) - (Roll. 13) - SPL Æ (200)

* 615. **Friedrich II** - (1740-1786) - *Taler* 1786 A - (Dav. 2590) - Testa a dr. laureata - Al rov. aquila spiegata e coronata su trofeo di guerra - BB Æ (125)

616. *Taler* 1784 A - (Dav. 2590) - *Taler* 1785 A - (Dav. 2590) - Simili al precedente - (*Lotto di 2 esemplari*) - BB/MB Æ (120)

* 617. *Medaglia* 1779 coniata per ricordare la Pace di Tescher - (Friede von Teschers) - Busto a sin. drappeggiato, corazzato e laureato - (Opus ABRAMSON) - Al rov. HANC INCRUENTA FRAXINUS - La Prussia galeata seduta su nubi offre come sostegno la sua lancia ad un virgulto d'olivo - (mm. 43 - gr. 28,6) - **Rara** - SPL Æ (150)

* 618. *Medaglia* 1786 coniata per commemorarne la morte - (mm. 45 - gr. 26 - Conio I. C. H.) - Busto a sin. con cappello - Al rov. cippo con l'urna tra libri e insegne dell'arte e della guerra - RESTABAT ALIUD NIHIL - SPL Æ (200)

* 619. *Medaglia* 1786 - Coniata per commemorarne la morte - (mm. 43 - gr. 28,5 - Conio di I. G. STIERLE) - Testa a sin. laureata - Al rov. HEU CUNCTA RELIQUIT - La Prussia turrita sosta presso l'urna del suo re - SPL Æ (200)

* 620. **Friedrich Wilhelm II** - (1786-1797) - *Taler* 1790 A - (Dav. 2597) - Busto a dr. corazzato - Al rov. aquila su cippo - q.SPL Æ (150)

* 621. *Medaglia* 1786 coniata per l'avvento al trono - (Conio LOOS - mm. 42 - gr. 27) - Busto a sin. corazzato - Al rov. ARTIBUS UMBRAM — HOSTIBUS TERROREM - Minerva stante presso ramo d'olivo con ai piedi i simboli delle arti - SPL Æ (150)

* 622. *Medaglia* 1795 - (Conio LOOS - mm. 43 - gr. 28,5) - Busto di ¾ a dr. e guardante di fronte - Al rov. TRANQUILLITAS PACIS ATQUE OTII - Marte, deposte le armi, seduto a sin. riceve dalla Vittoria un ramo d'olivo e un caduceo - All'esergo PARATA BASILEAE / DIE V APRILIS / MDCCXCV - q.FDC Æ (150)

* 623. **Friedrich Wilhelm III** - (1797-1840) - *Taler* 1802 A - (Dav. 755) - Busto a sin. giovanile - Al rov. stemma coronato tra due uomini primitivi stanti di fronte con la mazza - SPL - Æ (125)

624. *1 Taler* 1814 A - (Dav. 756) - Testa nuda a dr. e leggenda tra rami di quercia - (BB) - *1 Taler* 1818 A - (Dav. 759) - Busto a sin. ed aquila - (MB) - (*Lotto di 2 esemplari*) - BB/MB Æ (100)

* 625. *Doppeltaler* 1839 A - (Dav. 765) - Testa a dr. e stemma su manto coronato - SPL - Æ (300)

* 626. *Doppeltaler* 1839 A - (Dav. 765) - Simile al precedente - SPL Æ (300)

* 627. *Medaglia* 1797 coniata per l'avvento al trono - (mm. 41,5 - gr. 27) - Busto giovanile a dr. - Al rov. leggenda tra rami di lauro - SPL Æ (120)

* 628. *Medaglia* 1801 coniata per celebrare il 1° centenario del Regno di Prussia - (mm. 56 - gr. 75 - Conio LOOS) - I busti dei 5 re accollati a sin. - Al rov. scena allegorica - **Rara** - q.FDC Æ (200)

* 629. *Medaglia* 1815 - Commemorante l'entrata trionfale delle truppe prussiane e inglesi in Parigi al comando dei generali Blücher e Wellington - (mm. 37 - gr. 14 - Conio LOOS) - Busti dei due generali a riscontro entro corona di lauro - Al rov. leggenda in 15 righe - (*Traccia di foro otturato - Henkelspur*) - **Rara** - BB Æ (100)

* 630. **Wilhelm principe** (poi re di Prussia col titolo di Wilhelm I - 1861/1888) - *Medaglia* 1829 coniata in occasione del matrimonio con la principessa Augusta celebrato l'11 giugno 1829 - (Conio LOOS / PFEUFFER - mm. 43 - gr. 27) - Busti dei due sposi a dr. accollati - Al rov. leggenda tra rami - FDC Æ (125)

* 631. **Friedrich Wilhelm IV** - (1840-1861) - *Doppeltaler* 1841 - (Dav. 766) - Testa nuda a dr. e stemma su manto coronato - BB/SPL Æ (150)

* 632. *Doppeltaler* 1845 - (Dav. 771) - Simile al precedente - q.SPL Æ (200)

* 633. *Doppeltaler* 1851 - (Dav. 771) - Simile al precedente - q.SPL Æ (200)

* 634. *Doppeltaler* 1855 - (Dav. 772) - Simile al precedente, ma ritratto modificato - SPL - Æ (250)

* 635. *Doppeltaler* 1856 - (Dav. 772) - Simile al precedente - SPL Æ (250)

* 636. *Doppeltaler* 1856 - (Dav. 772) - Simile al precedente - q.FDC Æ (300)

* 637. *Medaglia* 1851 coniata per l'inaugurazione del monumento a Federico il Grande, opera dello scultore RAUCH - (mm. 62,5 - gr. 117) - Federico il Grande su cavallo al passo verso dr. - Al rov. veduta completa del grande monumento con la statua equestre del grande re - q.FDC Æ (250)

* 638. *Medaglia* 1823 coniata per l'ingresso a Berlino di Elisabetta di Baviera, moglie di Federico Guglielmo IV - (mm. 37,5 - gr. 19 - Conio VOIGT) - Testa della principessa a dr. - Al rov. complesso di colonne con statue ornato di festoni - FDC Æ (120)

639. **Wilhelm I** - (1861-1888) - *20 Mark* 1872 A - (Jae. 243 A) - Testa a dr. ed aquila - FDC Æ (100)

640. *1 Taler* 1861 per l'incoronazione - (Dav. 778) - Busti a dr. accollati e coronati di Guglielmo I e di Augusta - Al rov. aquila spiegata circondata da iniziali - (BB) - *1 Taler* 1871 - (Dav. 785) - Testa nuda a dr. - Al rov. la Prussia coronata seduta di fronte - Commemorante la vittoria prussiana sui francesi - (q.SPL) - (*Lotto di 2 esemplari*) - BB/SPL Æ (85)

641. *5 Mark* 1876 B (Hannover) - (Dav. 786) - Testa nuda a dr. - Al rov. aquila spiegata e coronata, portante lo stemma sul petto - MB/BB Æ (50)

* 642. *Medaglia* 1867 - (Conio Kullrich / Loos - mm. 70 - gr. 165) - Teste a sin. accollate di Federico Guglielmo IV e di Guglielmo I - Al rov. veduta del Duomo di Köln - All'esergo 4 SEPTEMBER 1867 - BB/SPL Æ (250)

* 643. *Medaglia* 1888 coniata per commemorarne la morte - (Conio LOOS - UHLMANN - SCHULTZ - mm. 70 - gr. 156) - Busto del re a dr. laureato - Al rov. interno di una chiesa con la tomba del re vegliata da un angelo e sulla quale la Prussia tristemente colloca una corona di lauro - **Rara** - FDC Æ (400)

* 644. *Medaglia* 1897, coniata da Guglielmo II per ricordare il 1° centenario della nascita di Guglielmo I - (mm. 33,5 - gr. 16,5) - Testa nuda a dr. di Guglielmo I con sotto ramo di lauro - Al rov. due braccia sostengono una corona raggiante - FDC Æ (75)

* 645. **Hellm Graf von Moltke, Preuss. General-Feldmarschall** - *Medaglia* s.d. - (mm. 74 - gr. 190 - Conio K. SCHWENZER) - Busto del generale a sin. - Ritratto di grande realismo - Al rov. aquila spiegata su fulmine, sormontata da corona e illuminata dal sole - **Rara** - FDC Æ (350)

* 646. **Friedrich III** - (1888) - *5 Mark* 1888 - (Dav. 787) - Testa nuda a dr. ed aquila - q.FDC Æ (150)

* 647. *Schützen - Doppeltaler o medaglia dei tiri* s.d. (1888) - (mm. 42 - gr. 58 - Sotto il busto E.W.) - Testa nuda a dr. - Al rov. DEM / BESTEN / SCHÜTZEN entro corona di quercia - **Rara** - (*Fondi lucidi - Grund poliert*) - q.SPL Æ (150)

* 648. **Wilhelm II** - (1888-1918) - *20 Mark* 1913 A - (Jae. 253 - Frie. 83) - Busto a dr. ed aquila - SPL
AV (125)

649. *5 Mark* 1898 A - (Jae. 104) - *5 Mark* 1900 A - (Jae. 104) - *5 Mark* 1903 A - (Jae. 104) - Testa a dr. ed aquila - (*Lotto di 3 esemplari*) - BB/MB
AR (75)

650. *5 Mark* 1901 - (Jae. 106) - *2 Mark* 1901 (Jae. 105) - Per il 2° centenario del Regno di Prussia - Busti a sin. accollati di Federico I e di Guglielmo II - Al rov. aquila spiegata - (*Lotto di 2 valori*) - SPL
AR (130)

651. *5 Mark* 1913 A - (Jae. 114) - *5 Mark* 1914 A - (Jae. 114) - Busto a dr. in uniforme - Al rov. aquila spiegata - (*Lotto di 2 esemplari*) - SPL
AR (100)

652. *3 Mark* 1910 - (Jae. 107) - 1° centenario dell'Università di Berlino - (q.SPL) - *3 Mark* 1911 - 1° centenario dell'Università di Breslau - (Jae. 108) - (q.FDC) - *3 Mark* 1913 - Jae. 110) - Aquila su serpente e il re a cavallo tra il popolo - (SPL) - *1 Rupia* 1905 J - (Jae. 722 - Deutsch Ostafrika) - (BB) - ¼ *di Rupia* 1913 J - (Jae. 720 - Deutsche Ostafrika) - (SPL) - (*Lotto di 5 esemplari*) - BB/SPL/FDC
AR (175)

* 653. *Medaglia* 1888 coniata per l'avvento al trono - (mm. 39 - gr. 27 - Conio LOOS - UHLMANN - SCHULTZ) - Busti a sin. accollati di Guglielmo I e di Federico III - Al rov. busto a sin. del nuovo re Gugliemo II - q.FDC
AR (150)

* 654. *Medaglia* 1912 - (mm. 45 - gr. 50) - Busti a dr. accollati di Guglielmo II e della moglie Augusta Vittoria - (Conio WEIGAND) - Al rov. ZUM EHEJUBILÄUM etc. (Per il Giubileo del matrimonio) - SPL/FDC
AR (100)

* 655. **REGENSBURG** - *1/32 di Ducato* s.d. (1750) - Dhiavi decussate - Al rov. aquila bicipite spiegata e coronata - FDC
AV (350)

* 656. *Taler* 1706 (a nome di Giuseppe I imperatore del S.R.I.) - Scudo con le chiavi decussate sormontato da cherubino - Al rov. l'aquila imperiale coronata - (*Piccola traccia di appiccagnolo - Henkelspur*) - BB
AR (200)

* 657. *Taler* 1754 (a nome di Francesco I imperatore del S.R.I.) - (Dav. 2618) - Veduta di Ratisbona - Al rov. busto a dr. di Francesco I - q.SPL
AR (250)

* 658. **Benediktiner-Abtei - Coelestin Steiglehner** - (1791-1819) - *Medaglia* 1819 coniata per la morte del principe-abate di St. Emmeran - (mm. 41 - gr. 29 - Conio LOSCH) - Busto a dr. - Al rov. leggenda in campo - SPL
AR (150)

* 659. **REUSS - EBERSDORF - Heinrich XXIV** - (1747-79) - *Taler* 1765 - (Dav. 2642) - Busto a dr. e stemma - q.SPL
AR (250)

* 660. **SACHSEN** - KURFÜRSTENTUM - **Friedrich III der Weise und Johann der Beständige - Georg** - (1486-1525) - *Klappmützen-Taler* o.j. - (Merseburger 380 var.) - Busto di Federico III a dr. - Al rov. busti a riscontro di Johann e Georg - **Raro** - (*Piccola traccia di appiccagnolo sul contorno - Henkelspur*) - BB
AR (300)

* 661. **Johann Friedrich der Grossmütige und Georg** - (1532-47) - *Taler* 1535 - Busto di Johann a dr. - Al rov. busto di Georg a sin. - BB
AR (200)

662. *Annaberger-Taler* 1537 - (Madai 2928) - *Annaberger-Taler* 1538 - Simili al precedente - (*Lotto di 2 esemplari*) - MB
AR (225)

* 663. **Johann Friedrich - Heinrich und Johann Ernst** - *Taler* 1540 - (Madai 498 - Merseburger 479) - Busto di Johann Friedrich a dr. - Al rov. busti a riscontro di Johann Ernst e di Heinrich - BB/MB
AR (200)

* 664. **Johann Friedrich und Heinrich** - (1539-1541) - *Taler* 1541 - Busto a dr. di Giovanni Federico - Al rov. busto di ¾ a dr. di Enrico - BB
AR (250)

* 665. **Johann Friedrich und Moritz** - (1542-47) - *Taler* 1542 - (Merseburger 507) - Busto di Giovanni Federico a dr. - Al rov. busto di Moritz a dr. - BB
AR (200)

666. *Taler* 1542 - (Merseburger 507) - Simile al precedente, con piccole modifiche di conio - (BB) - *Taler* 1543 - (Merseburger 511) - (Zecche di Buchholz e di Annaberg) - (*Lotto di 2 esemplari*) - BB/MB Æ (250)

* 667. ALBERTINISCHE LINIE - **Moritz** - (1541-1553) - *Taler* 1550 - Busto a dr. corazzato - Al rov. stemma sormontato dalla data - BB Æ (200)

* 668. *Taler* 1551 - Simile al precedente - BB Æ (200)

* 669. *Taler* 1552 - (Madai 507) - Simile al precedente - SPL Æ (250)

* 670. **August** - (1553-1586) - *Taler* 1557 - (Engelh. 309) - Busto a dr. coronato - Al rov. lo stemma sormontato da 3 elmi con cimiero - (Schneeberg) - BB Æ (250)

* 671. *Taler* 1562 - (Merseburger 674) - Busto a dr. accostato dalla data - Al rov. stemma - BB Æ (150)

* 672. *Taler* 1564 - Simile al precedente - BB Æ (150)

* 673. *Taler* 1567 - (Merseburger 678) - Scudo con le due spade incrociate - Al rov. leggenda in 9 righe - (Einnahme von Gotha) - (*Piccola traccia di appiccagnolo - Henkelspur*) - **Raro** - BB Æ (150)

* 674. *Taler* 1571 - (Merseburger 682) - Busto a dr. accostato dalla data - Al rov. lo stemma sormontato dai tre elmi con cimiero - (Zecca di Dresden) - BB/SPL Æ (150)

* 675. *Taler* 1574 HB - (Hans Biener von Dresden) - Simile al precedente - SPL Æ (200)

* 676. *Taler* 1582 HB - Simile al precedente - BB Æ (150)

* 677. **Christian I** - (1586-1591) - *Taler* 1588 HB - Busto a dr. portante spada ed elmo con cimiero - Al rov. lo stemma - BB Æ (150)

* 678. **Christian II - Johann Georg und August sotto la tutela di Friedrich Wilhelm von Weimar** - (1591-1601) - *Doppeltaler* 1594 - Busti dei tre fratelli di fronte - Al rov. lo stemma sormontato dai tre elmi con cimiero - **Raro** - (*Piccola traccia di appiccagnolo sul bordo - Henkelspur*) - BB Æ (500)

* 679. *Taler* 1592 - (Merseburger 776) - Simile al precedente - BB Æ (200)

680. *Taler* 1593 - Simile al precedente - (BB) - *Taler* 1593 - Altro esemplare simile - (BB/SPL) - (*Lotto di 2 esemplari*) - BB Æ (220)

* 681. *Taler* 1594 - Simile al precedente - BB Æ (150)

* 682. *Taler* 1595 - Simile al precedente - BB Æ (150)

* 683. *Taler* 1597 - Simile al precedente - BB Æ (150)

684. *Taler* 1598 - Simile - (MB) - *Taler* 1598 - Simile - (BB) - (*Lotto di 2 esemplari*) - MB/BB Æ (225)

685. *Taler* 1599 - Simile - (BB) - *Taler* 1599 - Altra variante simile - (BB/SPL) - (*Lotto di 2 esemplari*) - BB/SPL Æ (250)

686. **Christian II Kurfüst, Johann Georg I und August** - (1601-1611) - *Dick-Doppeltaler* 1605 - (Dresden) - Busto a dr. di Christian II accostato da 16—05 - Al rov. busti a riscontro di Johann Georg I e August - (*Piccola traccia di appiccagnolo sul contorno - Henkelspur*) - **Raro** - MB Æ (600)

687. *Taler* 1603 - (Merseburger 795) - Busto a dr. - Al rov. busti di fronte dei due fratelli entro giro di 14 stemmi - (BB/MB) - *Taler* 1608 - Busto a dr. - Al rov. busti dei due fratelli a riscontro - (BB) - ½ *Taler* 1602 - (Merseburger 794) - Simile - (*Lotto di 3 esemplari*) - BB - Æ (250)

* 688. **Johann Georg I und August** - (1611-1615) - *Taler* 1613 - (Merseburger 834 - Madai 524) - Busto di Johann Georg I a dr. accostato da 16—13 - Al rov. busto di August a dr. entro corona di 18 stemmi - BB/SPL Æ (150)

* 689. *Taler* 1615 - (Merseburger 840) - Simile al precedente - (*Piccola traccia di appiccagnolo sul contorno - Henkelspur*) - BB Æ (100)

* 690. *Taler* 1612 - (Dresden) - Busto di Johann Georg a dr. con cappa di ermellino e corona - Al rov. stemma accostato da 16—12 - **Raro** - BB Æ (300)

* 691. *Talerklippe* 1615 - (Madai 2971) - Busto di Johann Georg I a dr. - Agli angoli SCOPVS VITAE MEAE CHRISTVS - Al rov. due spade incrociate tra rami e sormontate da corona - Agli angoli 4 cherubini - (*Piccola traccia di appiccagnolo in un angolo - Henkelspur*) - **Raro** - BB - Æ (400)

* 692. **Johann Georg Allein** - (1615-1656) - *1 Ducato* 1617 commemorante il 1° centenario della Riforma Luterana - (Frie. 2436) - Busto di Johann Georg I a dr. con davanti stemma inquartato e caricato dello scudetto - Al rov. busto di Friedrich III a dr. con davanti lo scudetto bipartito - SPL Æ (750)

* 693. *Taler* 1617 - Busto a dr. corazzato e stemma sormontato da 6 elmi con cimiero - BB Æ (200)

* 694. *1 Vikariats-Taler* 1619 - Johann Georg su cavallo al passo verso dr. - Al rov. leggenda in 12 righe - (Merseburger 911) - (*Lievissima traccia di appiccagnolo sul bordo - Henkelspur*) - BB Æ (150)

* 695. *Vikariatstaler* 1619 - (Merseburger 911) - Simile al precedente - BB Æ (200)

* 696. *Medaglia* 1619 - (mm. 40 - gr. 21) - PRO LEGE ET GREGE - L'elettore corazzato su cavallo al passo verso dr. - Al rov. SCOPVS VITAE MEAE CHRISTVS - Scudo ovale bipartito su pianta di quercia - (Conio H. V. L - H. von Lünen) - **Rara** - BB Æ (150)

* 697. *Taler* 1619 - Busto a dr. con spada ed elmo - Al rov. lo stemma sormontato da 6 elmi con cimieri - BB Æ (150)

* 698. *Taler* 1624 H—I - (Merseburger 1032) - Simile al precedente - q.SPL Æ (200)

699. ½ *Taler* 1624 - Busto a dr. corazzato con spada ed elmo - Al rov. scudo inquartato e caricato dello stemmetto bipartito - (BB) - ½ *Taler* 1626 H—I - Simile al precedente - (*Lotto di 2 esemplari*) - BB Æ (125)

* 700. *Taler* 1630 - (Merseburger 1064) - Coniato per commemorare il primo centenario della Confessione di Augsburg - Busto di Johann Georg I a dr. - Al rov. busto di Johann der Beständigen a dr. - q.SPL Æ (200)

* 701. *Taler* 1630 - (Merseburger 1630) - Simile al precedente - SPL Æ (250)

* 702. *Taler* 1631 H—I - Busto a dr. corazzato con spada ed elmo - Al rov. stemma sormontato da 6 elmi con cimieri - BB Æ (150)

703. *Taler* 1636 S—D - Simile al precedente - (*Sul contorno un anello - Henkelspur*) - BB Æ (100)

* 704. *Taler* 1640 S—D - Simile al precedente, ma lo stemma è sormontato da 8 elmi con cimiero - q.SPL Æ (200)

* 705. *Taler* 1640 S—D (Sebald Dierleben) - Simile al precedente - q.SPL Æ (200)

* 706. *Taler* 1640 S—D - Altra variante simile - q.SPL Æ (200)

* 707. *Taler* 1644 C—R - Simile al precedente - q.SPL Æ (200)

* 708. *Taler* 1649 C—R - Simile al precedente - q.SPL Æ (200)

* 709. *Taler* 1656 coniato per commemorarne la morte - (Merseburger 1105 - Madai 536) - Busto di ¾ a dr. entro doppio giro di leggenda - Al rov. leggenda in 10 righe - **Raro** - BB - Æ (300)

* 710. **Johann Georg II** - (1656-80) - *Taler* 1659 C—R - Busto a dr. con mantello e cappa di ermellino, portante spada sulla spalla e con corona davanti - Al rov. lo stemma sormontato da 8 elmi con cimiero - q.SPL Æ (250)

* 711. *Taler* 1662 C—R - Simile al precedente - SPL Æ (300)

* 712. *Taler* 1662 C—R - Simile al precedente - q.SPL Æ (250)

* 713. *Taler* 1666 C—R - Busto a dr. corazzato, con spada sulla spalla e con davanti l'elmo con cimiero - Al rov. lo stemma sormontato da 8 elmi con cimiero - BB Æ (200)

* 714. *Taler* 1666 C—R - Simile al precedente - (*Piccola traccia di appiccagnolo sul bordo - Henkelspur*) - SPL Æ (150)

* 715. *Talerklippe* 1678 - (Merseburger 2408 - Madai 2992) - Busto a dr. drappeggiato e corazzato - Agli angoli 4 stemmi - Al rov. leggenda in 7 righe tra rami di lauro e palma - Agli angoli 4 stemmi - **Raro** - (*Fondi lucidi - Grund poliert*) - BB Æ (350)

* 716. ⅔ *di Taler* 1678 C—R - Busto a dr. drappeggiato e corazzato - Al rov. scudo coronato tra rami di palma - BB Æ (75)

* 717. *Breiter Schautaler* 1678 per commemorare l'ordine di San Giorgio o della Giarrettiera - (Merseburger 1187 - Madai 543) - San Giorgio su cavallo al galoppo verso dr. in atto di uccidere il drago - Al rov. leggenda in 9 righe entro corona - q.SPL Æ (300)

* 718. *Talerklippe* 1679 - (Merseburger 1190 - Madai 2994) - Ercole stante di ¾ a sin. viene incoronato da una mano uscente dalle nubi - Al rov. SUSCIPIANT / MONTES PACEM / POPULO tra rami di palma - Agli angoli quattro stemmi coronati - **Raro** - BB Æ (350)

719. **Johann Georg III** - (1680-1691) - ⅔ *di Taler* 1681 C—F - Busto a dr. drappeggiato e corazzato - Al rov. stemma coronato tra due rami di palma - (BB/SPL) - ⅔ *di Taler* 1682 C—F - Simile al precedente - Busto alquanto modificato - (SPL) - ⅔ *di Taler* 1684 C—F - Simile al precedente ma con busto ancora diverso - (SPL) - (*Lotto di 3 esemplari*) - BB/SPL Æ (180)

* 720. *Taler* 1686 C—F - Busto a dr. corazzato e con spada sulla spalla - Al rov. stemma sormontato da 8 elmi con cimiero - q.SPL Æ (250)

* 721. ⅔ *di Taler* 1691 I—K - (Merseburger 1265) - Busto a dr. drappeggiato e corazzato - Al rov. lo scudo bipartito e coronato tra rami di palma - BB/SPL Æ (75)

* 722. *Medaglia* 1690 - (mm. 52,50 - gr. 41.75) - Busto a dr. drappeggiato e corazzato - Al rov. leggenda in 13 righe - **Rara** - BB Æ (200)

* 723. **Johann Georg IV** - (1691-1694) - *Taler* 1693 I—K - (Madai 549) - Busto a dr. corazzato e portante la spada sulla spalla - Al rov. stemma sormontato da 10 elmi con cimieri - (*Lievissima traccia di appiccagnolo - Henkelspur*) - BB Æ (150)

* 724. *Talerklippe* 1693 - (Merseburger 1311 - Madai 550) - Monogramma coronato entro il motto della Giarrettiera HONI SOIT QUI MAL Y PENSE - Agli angoli 4 stemmi - Al rov. due spade incrociate tra rami e sormontate dalla corona - Agli angoli 4 stemmi - **Raro** - q.SPL Æ (450)

* 725. ⅔ *di Taler* 1693 S—D - (Siegmund Damies in Leipzig) - Busto a dr. drappeggiato e corazzato - Al rov. due stemmi sormontati dalla corona del Vicariato - BB Æ (75)

* 726. ⅔ *di Taler* 1694 I—K - (Merseburger 1326) - Simile al precedente - SPL Æ (100)

727. **Friedrich August I** - (1694-1733 - dal 1697 al 1733 re di Polonia) - ⅔ *di Taler* 1695 E. P. H. - Busto a dr. drappeggiato e corazzato - Al rov. scudo bipartito coronato tra rami di palma - (SPL) - ⅔ *di Taler* 1696 E P—H. - Simile al precedente, ma busto modificato - (BB) - ⅔ *di Taler* 1696 I—K - Simile al precedente, ma conio ancora diverso - (q.SPL) - (*Lotto di 3 esemplari*) - SPL/BB Æ (185)

* 728. *Taler* 1697 I—K - (Merseburger 1385) - Busto a dr. con mantello e spada - Davanti a lui la corona del Vicariato su tavolo - Al rov. lo stemma sormontato da 10 elmi con cimiero - BB Æ (200)

* 729. ⅔ *di Taler* 1697 I—K - (Merseburger 1411) - Busto a dr. e stemma coronato - BB - Æ (75)

* 730. *Taler* 1701 I. L.—H - (Dav. 2647) - Busto a dr. laureato, drappeggiato e corazzato - Al rov. i due stemmi sormontati dalla corona - SPL Æ (300)

* 731. *Vicariats-Taler* 1711 - (Merseburger 1490 - Dav. 2655) - Il re su cavallo al galoppo verso dr. - Al rov. 3 tavoli con le insegne del regno, del vicariato e con scritta in corona di lauro su drappo - SPL Æ (350)

732. *Vicariats-Taler* 1711 - (Dav. 2655 - Merseburger 1490) - Simile al precedente - BB - Æ (200)

* 733. *Talerklippe* 1717 - (Dav. 2657 - Merseburger 1512) - Leggenda in 6 righe - Al rov. quattro iniziali coronate attorno a bersaglio - VNA META OMNIBVS - **Raro** - SPL Æ (500)

* 734. **Friedrich August II König von Polen** - (1733-1763) - *Vicariats-Taler* 1740 - (Dav. 2668 - Merseburger 1693) - Busto a dr. corazzato - Al rov. aquila bicipite spiegata portante sul petto lo stemma coronato - SPL Æ (350)

* 735. *Taler* 1755 E. D. C. - (Dav. «POLAND» 1617) - Busto a dr. drappeggiato, corazzato e coronato - Il titolo è : D. G. AVGVSTVS. III. REX. POLONIÀRUM - Al rov. stemma inquartato, coronato e caricato dello scudetto di Sassonia, tra rami di palma - **Raro** - BB/SPL Æ (350)

* 736. **Friedrich August III** - (1763-1806) - *Taler* 1774 E. D. C. - (Dav. 2690) - Testa a dr. - Al rov. scudo bipartito tra rami di lauro e sormontato dalla corona del Vicariato - SPL - Æ (150)

* 737. *Taler* 1775 - (Dav. 2690) - Simile al precedente - SPL Æ (150)

738. *Taler* 1775 E D C - (Dav. 2691) - *Taler* 1779 I. E. C. - (Dav. 2690) - *Taler* 1784 I. E. C. - (Dav. 2695) - (*Lotto di 3 esemplari*) - BB/SPL Æ (225)

739. *Taler* 1788 - (Dav. 2695) - Testa a dr. - Al rov. scudo ovale bipartito tra rami di lauro e sormontato dalla corona del Vicariato - (BB/SPL) - *Taler* 1790 - (Dav. 2697) - Testa a dr. - Al rov. aquila bicipite spiegata portante sul petto lo scudo bipartito e coronato - (BB) - (*Lotto di 2 esemplari*) - BB/SPL Æ (150)

* 740. *Taler* 1794 I.E.C. - (Dav. 2701) - Busto a dr. drappeggiato e corazzato - Al rov. scudo tra rami di palma - q.SPL Æ (125)

* 741. *Taler* 1799 I.E.C. - (Dav. 2701) - Simile al precedente - SPL Æ (125)

* 742. ALT-GOTHA - **Johann Friedrich II** - (1554-1567) - *Taler* 1563 - (Saalfeld) - Busto a dr. corazzato - Al rov. stemma sormontato da 3 elmi con cimiero - (Madai 1433 - Merseburger 2927) - MB/BB Æ (250)

* 743. **Johann Casimir und Johann Ernst** - (1572-1633) - *Reichstaler* 1580 Saalfeld - Busti a riscontro - Al rov. stemma sormontato dai tre elmi con cimieri - MB/BB Æ (200)

* 744. *Taler* 1607 - Saalfeld - Busti senili a riscontro e corazzati - Al rov. data e stemma entro cordonato con 13 stemmi attorno - BB Æ (200)

* 745. *Taler* 1612 - Saalfeld - Busti senili a riscontro corazzati e con fascia trasversale - Al rov. cavaliere corazzato e con vessillo su cavallo al passo verso sin. - Nel giro 16 stemmi - BB Æ (250)

* 746. *Taler* 1618 Saalfeld - Simile al precedente - MB/BB Æ (150)

* 747. *Taler* 1627 - Busto a dr. corazzato tra . 16—27 . - FRIED—ERNE(HR)T. - Nel giro leggenda intercalata da 9 stemmi - Al rov. busto a sin. tra due scudetti - VNFRIED—VERZE(HR)T - In campo a dr. sigla WA - Nel giro leggenda con 8 stemmi intercalati - **Raro** - BB - Æ (300)

* 748. NEUES HAUS GOTHA - **Ernst der Fromme** - (1640-1675) - *Reichstaler* 1668 - (Merseburger 3042 - Madai 1513) - GOTHA—1668 in campo ai lati di una cartella a cuore con lunga scritta gotica e cinta da corona - Al rov. leggenda in 10 righe - q.SPL Æ (350)

* 749. *Taler* 1669 coniato per ricordare le nozze del figlio Friedrich I con Magdalena Sybilla von Sachsen-Weissenfels - (Madai 1510 - Merseburger 3043) - I due sposi si stringono la mano - Al rov. leggenda in 12 righe - q.SPL Æ (300)

* 750. *Tauftaler* 1671 - (Merseburger 3046) - Il Battesimo di Gesù nel Giordano - Al rov. leggenda in 11 righe - BB/SPL Æ (300)

* 751. **Friedrich I und 6 Brüder** - (1675-1680) - ⅔ *di Taler o Gulden* 1679 - Stemma coronato e accostato da 16—79 - Al rov. grande F coronata tra rami di palma - BB Æ (75)

* 752. COBURG-GOTHA - **Ernst I** - (1826-44) - *Doppeltaler* 1842 G - (Dresden) - (Dav. 819) - Testa nuda a sin. - Al rov. stemma su manto coronato - **Molto raro** - SPL Æ (1200)

* 753. **Ernst II** - (1844-93) - *Taler* 1852 F - (Dav. 825) - Testa nuda a sin. - Al rov. stemma su manto coronato - BB Æ (120)

* 754. GOTHA-ALTENBURG - **Friedrich I** - (1680-1691) - *Ovale Portrait-Medaille* o.j. - (mm. 54,5 x 44 - gr. 45,5) - Busto a dr. drappeggiato - Al rov. PLUS . D'EFFET . QUE . DE . BRUIT - Freccia orizzontale entro corona di lauro - **Rara** - SPL Æ (350)

* 755. **Ernst II Ludwig** - (1772-1804) - ½ *Taler* 1774 - (Craig 38) - Testa a dr. e stemma tra rami coronato - q.SPL Æ (150)

* 756. SACHSEN-WEIMAR - **Friedrich Wilhelm und Johann** - (1573-1602) - *Taler* 1584 - Busto di fronte di Federico Guglielmo - Al rov. busto di fronte di Giovanni, entrambi con mantello di pelo - BB Æ (200)

* 757. *Taler* 1584 - Altra variante simile - (*Leggera traccia di appiccagnolo - Henkelspur*) - MB Æ (100)

* 758. **Johann Ernst und 7 Brüder** - (1605-1619) - *Taler* 1610 WA - Busti di fronte di 4 fratelli sia al dir. che al rov. entro corona con quattro stemmi intercalati - BB Æ (150)

* 759. *Taler* 1614 - Simile al precedente, ma conio modificato - Gli stemmi intercalati alle leggende sono 9 sia al dir. che al rov. - BB Æ (150)

* 760. **Johann Ernst und 5 Brüder** - (1622-1626) - *Taler* 1622 coniato per la morte di Federico avvenuta in combattimento presso Fleury - (Madai 1483 - Merseburger 3836) - Busto di Federico a dr. - Al rov. stemma tra rami su leggenda in 7 righe - **Raro** - MB Æ (250)

* 761. **Bernhard der Grosse** - (+ nel 1639) - *Medaglia* 1638 ricordante l'occupazione della città di BREISACH - (Merseburger tipo 3860) - Medaglione con busto di ¾ a sin. corazzato - Al rov. BRISACH / FORTIS, SED FORTI / OR DEUS FVIT ET WEI / MARIUS - 1638 - Veduta della città e dintorni - **Rara** - (mm. 52) - MB Æ (150)

* 762. **Johann Ernst** - (1672-83) - ⅔ *di Taler* 1677 - (Merseburger 3918) - Busto a dr. drappeggiato e corazzato - Al rov. stemma coronato tra 16—77 - BB Æ (100)

* 763. **Karl Alexander** - (1853-1901) - *Medaglia* d'oro 1892 coniata per ricordare i 50 anni di matrimonio - (Tipo Merseburger 4053) - (mm. 50 - gr. 86 pari a 25 ducati - Conio UHLMANN SC. G. LOOS) - Teste a sin. dei due sposi - Al rov. due stemmi tra rami sormontati dalla corona - In basso fascia con 1842 — 8 OCTOBER — 1892 - **Molto rara** - SPL AV (2500)

764. *2 Mark* 1892 A - (Jae. 156) - Testa nuda a sin. ed aquila - (MB/BB) - **Wilhelm Ernst** - (1901-1918) - *2 Mark* 1910 - (Jae. 162) - Commemorante il matrimonio con Fedora - Teste a sin. accollate - Al rov. l'aquila - (SPL/FDC) - (*Lotto di 2 esemplari*) - BB/SPL Æ (75)

* 765. SACHSEN-ALTENBURG - **Johann Philipp - Friedrich - Johann Wilhelm und Friedrich Wilhelm II** - (1603-1625) - *Taler* 1607 - Due busti a riscontro sia al dir. che al rov. - MB/BB Æ (125)

* 766. *Taler* 1623 - (Merseburger 4169) - Busto di Johann Philipp a dr. corazzato - Al rov. busti a dr. accollati dei tre fratelli - BB Æ (200)

* 767. *Taler* 1624 - (Merseburger 4174) - Simile al precedente, ma conio modificato - q.SPL Æ (200)

* 768. *Taler* 1624 - Altra variante simile - BB/SPL Æ (200)

* 769. *Taler* 1625 - Simile al precedente - BB Æ (200)

* 770. *Taler* 1625 - Altra variante simile senza le sigle dello zecchiere - (*Lievissima traccia di appiccagnolo sul contorno - Henkelspur*) - BB Æ (120)

* 771. **Johann Philipp - Johann Wilhelm und Friedrich Wilhelm II** - (1625-1632) - ½ *Taler* 1626 - Busto di Johann Philipp a dr. corazzato - Al rov. stemma sormontato da 6 elmi con cimieri - **Raro** - (*Piccolo foro otturato - Henkelspur*) - BB Æ (100)

* 772. **Friedrich Wilhelm II** - (1639-69) - *Taler* 1639 coniato per la morte del fratello Johann Philipp - Busto di Giovanni Filippo a dr. tra due angeli incoronanti - Al rov. leggenda in 14 righe entro losanga con ornati esterni - (Madai 1468 - Merseburger 4231) - **Raro** - BB Æ (350)

* 773. *Taler* 1651 - (Merseburger 4247) - Busto a dr. drappeggiato e corazzato - Al rov. stemma tra M—R entro un giro di 18 scudetti - **Raro** - B/MB Æ (200)

* 774. **Ernst** - (1853-1908) - *Taler* 1858 F - (Dav. 814 - Jae. 113) - Testa a dr. e stemma su manto coronato - FDC Æ (200)

* 775. *Taler* 1869 B - (Dav. 814 - Jae. 113) - Simile al precedente - q.SPL Æ (100)

* 776. SACHSEN-HILDBURGHAUSEN - **Ernst Friedrich Carl** - (1745-80) - *Taler* 1760 - (Dav. 2729 - Merseburger 3556) - Busto a dr. - Al rov. soldato elmato e corazzato seduto a sin. appoggiato ad un cippo e sostenendo lo scudo - BB Æ (300)

* 777. HENNEBERG-ILMENAU - (1691-1702) - *Reichstaler* 1693, Ausbeute - (Madai 1553 - Merseburger 4349) - Gallina coronata stante a dr. e illuminata dal simbolo divino - All'esergo B—A - Al rov. due stemmi sormontati da elmo con cimiero, tra due minatori - BB Æ (400)

* 778. ⅔ *di Taler o Gulden* con contromarca del Fränkischer Kreis (mit Kontermarke «Fränkischen Kreis») - (Merseburger tipo 4350) - Gallina coronata andante a dr. - In campo a dr. la contromarca - Al rov. scudo sormontato da corona - (*Lotto di 2 varianti simili*) - BB - Æ (200)

* 779. MEDAGLIE - *Medaglia* 1763 coniata per ricordare la Pace di Hubertusburg del 15 febbraio 1763, che chiuse la Guerra dei 7 Anni - (mm. 44 - gr. 20) - IAM REDIRE AVDET - La Germania stante di fronte con scettro e spiga - Sullo sfondo un contadino all'aratro - All'esergo GERMANIA / PACATA - Al rov. NVNCIA PACIS - Un angelo volante su edificio - (Conio OEXLEIN) - SPL Æ (150)

* 780. REGNO DI SASSONIA - **Friedrich August I** - (1806-1827) - *Taler* 1812 S. G. H. - (Jae. 12 - Dav. 854) - Testa a dr. - Al rov. scudo ovale coronato tra rami di palma - BB/SPL Æ (100)

781. *Taler* 1813 S. G. H. - (Dav. 854) - Simile al precedente - MB/BB Æ (75)

* 782. *Taler* 1827 S coniato per la morte - (Dav. 863 - Jae. 44) - Testa a dr. - Al rov. leggenda tra rami - FDC Æ (150)

* 783. **Anton** - (1827-1836) - *Verfassungstaler* 1831 - (Dav. 869 - Jae. 65) - Teste a dr. accollate di Anton König e di Friedrich August Mitregent a dr. - Al rov. AM 4 SEPTBR. / 1831 su pergamena tra rami di lauro e quercia - SPL Æ (120)

* 784. *Verfassungstaler* 1831 - (Dav. 869 - Jae. 65) - Simile al precedente - SPL Æ (120)

* 785. **Friedrich August II** - (1836-54) - *Doppeltaler* 1851 F - (Dav. 874 - Jae. 78) - Testa nuda a dr. e stemma su manto coronato - q.SPL Æ (300)

* 786. *Doppeltaler* 1854 coniato per la morte - (Dav. 880 - Jae. 96) - Testa nuda a dr. - Al rov. la Giustizia e la Pietà sedute a riscontro - In alto lo stemma di Sassonia - q.SPL Æ (350)

* 787. **Johann** - (1854-1873) - *Mining Taler* 1861 B - (Dav. 892) - Testa nuda a sin. - Al rov. stemma coronato tra due minatori - q.SPL Æ (100)

788. *Taler* 1867 B - (Jae. 126 - Dav. 895) - Testa a sin. e stemma coronato sorretto da 2 leoni - (BB) - *Sieges-Taler* 1871 commemorante la vittoria prussiana sulla Francia - (Jae. 132 - Dav. 898) - (SPL) - *Doppeltaler* 1872 B per le nozze d'oro con Amalia - (Jae. 133 - Dav. 899) - Busti reali a dr. accollati - Al rov. 1822 / 10. NOVEMBER. 1872 tra rami e con corona - (BB) - (*Lotto di 3 esemplari*) - BB/SPL Æ (225)

* 789. **Albert** - (1873-1902) - *5 Mark* 1902 E coniato per la morte - (Dav. 902) - Testa nuda a dr. - Al rov. aquila - q.SPL Æ (100)

790. *5 Mark* 1894 E - (Jae. 125) - Testa a dr. ed aquila - (BB) - **Georg** - (1902-1904) - *5 Mark* 1903 - (Jae. 130) - Testa a dr. ed aquila - (MB/BB) - **Friedrich August III** - (1904-1918) - *3 Mark* 1911 - (Jae. 135) - Testa ed aquila - (BB/SPL) - *3 Mark* 1913 - (Jae. 140) - 18. OKTOBER — * 1813 — 1913 * - Monumento ed aquila - (q.SPL) - (*Lotto di 4 esemplari*) - BB/SPL Æ (125)

791. *3 Mark* 1913 - (Jae. 140) - Simile al precedente - q.SPL Æ (35)

* 792. **SAYN-WITTGENSTEIN - Gustav** - (1657-1701) - *⅔ di Taler o Gulden* 1676 - Busto a dr. drappeggiato - Al rov. stemma coronato accostato dalla data - SPL Æ (120)

* 793. *⅔ di Taler o Gulden* 1676 - Busto a dr. drappeggiato e corazzato - Al rov. stemma coronato di altro stile - SPL Æ (120)

* 794. **SCHLESIEN** - *Klippe* 1707 - (a. d. Altrahmstädter Vertrag u. d. Rückgabe der ev. Kirchen) - Girotondo di persone supplicanti un personaggio al centro - AUS. DEN. MUNDE DER / IUNGEN KINDER UND / SAEUGLINGE HASTU / DIR EINE MACHT / ZUGE / RICH / TET - Al rov. in campo, KEHR MICH UMB / 50 WIRSTU SEHEN / WAS IN SCHLESIEN / GESCHEHEN - Agli angoli ornati floreali - BB Æ (150)

* 795. **Herzog Georg III Administrator von Schlesien** - (1639-64) - *Medaglia* 1656 - (mm. 48,5 - gr. 33 - Conio I. B.) - Il duca su cavallo al galoppo verso dr. - Al rov. veduta di Brieg sull'Oder - **Rara** - SPL Æ (300)

* 796. **SCHWARZBURG - RUDOLFSTADT - Ludwig Gunther IV** - (1767-90) - *Taler* 1780 coniato per le nozze del principe ereditario Federico Carlo con la duchessa di Sassonia - (Dav. 2770) - Busto a dr. - Al rov. leggenda celebrativa in 7 righe - MB/BB Æ (200)

* 797. **Friedrich Carl** - (1790-1807) - *½ Konv.Taler* 1791 - (Craig 46) - Busto a dr. e stemma coronato sorretto da 2 figure seminude stanti di fronte con vessillo - SPL Æ (125)

* 798. **SCHWARZBURG - SONDERHAUSEN - Christian Wilhelm I** - (1666-1721) - *⅔ di Taler o Gulden* 1676 - Busto a dr. drappeggiato e corazzato - Al rov. lo stemma sorretto da due uomini primitivi stanti di fronte con vessillo - (MB) - *⅔ di Taler o Gulden* 1676 - Simile al precedente, ma di stile modificato - (BB) - (*Lotto di 2 esemplari*) - BB/MB Æ (125)

* 799. **SPEYER - BISTUM - August von Limburg-Styrum** - (1770-1797) - *Konventionstaler* 1770 - (Dav. 2788 - Harster 180) - Tre stemmi disposti a triangolo tra due uomini primitivi stanti e sostenenti il manto coronato - Al rov. Minerva e tre Genii - MB/B Æ (100)

* 800. ½ *Konventionstaler* 1770 - (Harster 181) - Simile al precedente - SPL Æ (200)

* 801. **STETTEN - Paul von Ratsherr zu Augsburg** - *Medaglia* s.d. - (mm. 44 - gr. 37) - Busto a dr. - Al rov. VT ALII DORMIANT - Struzzo stante a sin. - All'esergo . C . E . M - (*Fondi lucidi - Grund poliert*) - SPL Æ (200)

* 802. **STOLBERG - STOLBERG - Wolfgang Georg** - (1615-1631) - *Taler* 1624 - Stemma sormontato da 3 elmi con cimiero - Al rov. cervo andante a sin. - BB Æ (300)

* 803. **TRIER - Erzbistum - Werner von Falkenstein** - (1388-1418) - *1 Goldgulden* - (Noss 373a - Frie. 3087) - Scudo entro cornice di 6 centine doppie sormontata dalle chiavi decussate - Al rov. San Pietro in trono seduto di fronte con sotto scudetto di Minzenberg - SPL - Æ (425)

* 804. **WESTFALEN - Hieronymus Napoleon** - (1807-1813) - *10 Taler* 1812 B - (Frie. 3165 - Jae. 26 b - VG 1951) - Testa a sin. laureata - Al rov. valore in campo - **Raro** - SPL/FDC Æ (2000)

* 805. *20 Franken* 1809 - (Frie. 3168) - Testa a sin. laureata - Al rov. valore tra rami di lauro - BB Æ (500)

* 806. *24 Mariengroschen* 1810 B - (Craig 12) - Stemma coronato - Al rov. valore e data in campo - BB Æ (80)

807. **WÜRTTEMBERG - Wilhelm I** - (1816-1864) - *Taler* 1825 - (Dav. 954) - Testa a dr. e stemma coronato tra rami - (MB/BB) - *Taler* 1833 - (Dav. 955) - Testa a dr. con sotto W - Al rov. HANDELSFREIHEIT DURCH EINTRACHT - La Libertà stante tra una figura fluviale e una cornucopia - All'esergo 1833 — D - (BB) - (*Lotto di 2 esemplari*) - MB/BB - Æ (175)

* 808. *Doppeltaler* 1846 coniato per ricordare le nozze del principe Carl con Olga di Russia - (Dav. 958) - Testa nuda a sin. - Al rov. teste a dr. accollate dei novelli sposi - **Raro** - q.SPL Æ (400)

809. **Carl** - (1864-1891) - *5 Mark* 1874 F (Stuttgart) - (Dav. 963 - Jae. 173) - Testa a dr. ed aquila spiegata e coronata - (BB) - *Taler* 1870-1871 - (Dav. 962) - Per la vittoriosa conclusione della guerra Franco-Prussiana - Testa a dr. e Vittoria volante di fronte - (q.SPL) - (*Lotto di 2 esemplari*) - BB/SPL Æ (125)

810. *Taler* 1870/1871 - (Dav. 962) - Commemorante la Vittoria prussiana sui Francesi - Simile al precedente - BB Æ (60)

* 811. *5 Mark* 1888 F - (Dav. 963 - Jae. 173) - Testa a dr. ed aquila - (49.258 pezzi coniati) - BB Æ (80)

* 812. **Wilhelm II** - (1891-1918) - *20 Mark* 1900 F - (Frie. 128 - Jae. 296) - Testa a dr. ed aquila - SPL Æ (150)

* 813. *5 Mark* 1913 F - (Stuttgart) - (Dav. 964 - Jae. 176) - Simile - q.FDC Æ (100)

* 814. **WÜRZBURG - Adam Friedrich Graf von Seinsheim** - (1854-79) - *Taler* 1772 - (Dav. 2901) - Busto a dr. - Al rov. stemma coronato sorretto da 2 leoni - BB/SPL Æ (300)

* 815. **Franz Ludwig Frh. von Erthal** - (1779-95) - *Prämien - Konvent. - Doppeltaler* 1786 - (Dav. 2906) - Busto a dr. - Al rov. genio svuotante una cornucopia di monete e mostrando una corona di lauro - **Raro** - (*Riparazioni sul contorno - Rand repariert?*) - BB Æ (500)

* 816. **MISCELLANEA** - *Schwerer Tauftaler o medaglia* s.d. - (Sec. XVIII) - (mm. 52 - gr. 33 - Opus STUCKHART) - Una madre accompagna il figlio alla fonte battesimale, mentre un angelo scrive su scudo - In alto la Religione sulle nubi - Al rov. ara accesa e raggiante tra ramo di palma e pianta di giglio - Sulla superficie frontale dell'ara il Battesimo di Gesù - q.FDC - Æ (200)

* 817. *Hochzeits medaille* o.j. - (Medaglia di matrimonio s.d.) - (Sec. XVII) - (mm. 55 - gr. 58) - Sotto un albero carico di frutta due giovani si scambiano i cuori - Al rov. due cuori fiammeggianti su ara tra rami di palma - BB/SPL Æ (200)

* 818. *Medaglia religiosa* s.d. - (Sec. XVII) - (mm. 43 - gr. 15) - Una figura sdraiata e dormiente sogna tre angeli che salgono una scala sino a raggiungere il Padre Eterno tra le nubi - Al rov. la rappresentazione del Peccato Originale - q.SPL Æ (200)

* 819. **Martino II, principe del S.R.I. e abate della Congregazione di S. Blasianum nella Selva Nera** - *Medaglia* 1783 - (mm. 42 - gr. 29 - Conio A. GUILLEMARD) - Busto del principe a dr. - Al rov. OPTIMO. PATRI. OB. REM. RESTITVTVM - Veduta dell'Abazia tra i monti - All'esergo CAPITV. S. BLASIANVM - **Rara** - q.FDC Æ (180)

* 820. **Heinrich und D. Uhlhorn** - *Medaglia* 1876 - (mm. 42 - gr. 36 - Conio WITTIG - Teste a sin.) accollate - Al rov. ZUR ERINNERUNG AN DIED : UHLHORN ERFINDER DER MÜNZMASCHINE MIT HEBELDRUCK 1817 - In campo ZUR / VOLLENDUNG / DER 200 . / MÜNZMASCHINE / 1876 - FDC Æ (100)

* 821. **Carl Jehne - Paul Jehne** - *Medaglia* 1899 - (mm. 38 - gr. 24,7) - Busti accollati, uno di fronte e l'altro con testa a dr. - Sotto i busti 1 OCTOBER / 1849—1899 - Al rov. scudo con l'aquila bicipite sormontato da elmo con grande cimiero - CARL JEHNE — BUCHDRUCKEREI — DIPPOLDISWALDE — ZUM 50 JÄHR . BESTEHEN - (Jehne 91) - FDC - Æ (120)

* 822. **Celebrazioni in onore di Gutenberg** - Leipziz 1740 - *Medaglia* - (mm. 44 - gr. 33,6 - Conio Koch) - NOVAS MIRABITVR ARTES - Un genio mostra ad un personaggio femminile con pergamena un libro - All'esergo FELIX . INVENTVM . / GERMANIAE / MCCCCXL . - Al rov. SPES . O . FIDISSIMA . MVSIS - Figura femminile tra macchine tipografiche - All'esergo ANNO TYPOGRAPHIAE / SECVLARI TERTIO - (Jehne 16) - SPL Æ (150)

* 823. Berlino 1840 - *Medaglia* in rame argentato - (mm. 39 - gr. 30,7) - Busto a sin. di Gutenberg di stile rinascimentale - Al rov. Gutenberg nel suo studio osserva un foglio stampato - (Jehne 37) - BB Æ argentato (50)

* 824. Giubileo del 1940 - *Medaglia* 1940 - (mm. 40 - gr. 24) - Busto di ¾ a dr. - JOHANNES . GUTENBERG — MAINZ - Al rov. due stemmi sormontati da elmo con cimiero - In alto un passo dalle Elegie di Schiller - In basso 1440/1940 - q.FDC Æ (70)

* 825. Parigi 1818 - *Medaglia* emessa per la Serie Numismatica Universale degli Uomini Illustri - (mm. 41 - gr. 35 - Conio GAYRARD) - Busto di Gutenberg a dr. - Al rov. NATUS / MOGUNTIAE / IN GERMANIA / AN. M. CCCC / OBIIT / AN. M. CCCC. LXVIII - (Jehne 211) - FDC Æ (100)

826. **Albrecht Dürer** - *Medaglia* in peltro 1828 - (mm. 32 - gr. 13,5 - Conio Stettner) - Busto del pittore a dr. - Splendido ritratto - Al rov. Fenice a busto umano stante di fronte spiegata - (Jehne 177) - SPL Peltro (50)

* 827. **Neujarsmedaille** 1635 - (mm. 40 - gr. 17) - Entro un serto di fiori, frutta e messi sorretto dalla mano divina, il nuovo anno, sotto forma di angelo, vola a dr. portando un ramo d'olivo e palma e un caduceo - Al rov. leggenda in 8 righe - (Opus Seb. DADLER) - BB/SPL Æ (120)

* 828. **Passionsmedaille** s.d. con cornice ed anello - (mm. 37 - gr. 13,5) - Cristo fanciullo stante di fronte ignudo e sostenendo una lunga croce - Al rov. Cristo fanciullo stante di fronte con globo crucigero - (Sec. XVIII) - SPL Æ (75)

* 829. **Medaglia religiosa** s.d. - (Sec. XVIII) - SALVATOR MVNDI CHRISTI MISERER - Busto del Redentore a sin. - Al rov. l'Agnello Pasquale andante a dr. - (mm. 35 - gr. 14) - (*Con appiccagnolo - Henkelspur*) - q.SPL Æ (75)

* 830. **WEIMARER REPUBLIK** - *5 Reichsmark* 1925 F - (Jae. 322) - JAHRTAUSENDFEIER DER RHEINLANDE - SPL Æ (125)

* 831. *5 Reichsmark* 1929 D - (Jae. 343) - GRAF ZEPPELIN WELTFLUG - SPL Æ (200)

832. *3 Reichsmark* 1929 - (Jae. 338) - TAUSEND JAHRE BURG UND STADT MEISSEN - *3 Reichsmark* 1929 F - (Jae. 342) - GRAF ZEPPELIN WELTFLUG - (*Lotto di 2 esemplari*) - SPL Æ (120)

* 833. *5 Reichsmark* 1930 F - (Jae. 345) - DER RHEIN DEUTSCHLANDS STROM . . . - SPL Æ (200)

834. **DRITTES REICH** - (1933-1945) - *5 Reichsmark* 1933 A - (Jae. 353) - (BB) - *5 Reichsmark* 1935 D - (Jae. 357) - (BB) - *5 Reichsmark* 1936 F - (Jae. 360) - (SPL/FDC) - *2 Reichsmark* 1933 A - (Jae. 352) - (SPL) - *2 Reichsmark* 1934 F - (Jae. 358 - 175 anni nascita di Schiller) - (q.FDC) - (*Lotto di 5 esemplari*) - BB/SPL Æ (120)

ITALIA

* 835. **BELGIOIOSO - Antonio da Barbiano, principe del S.R.I.** - (1769) - *Scudo* 1769 - (CNI 2) - Busto a dr. drappeggiato e corazzato - Al rov. scudo sorretto da 2 leoni su manto coronato - **Molto raro** - BB/SPL Æ (2000)

* 836. **BOLOGNA - Clemente VII papa** - (1523-1534) - *Ducato* - CNI 13 var. - Leone con vessillo rampante a sin. - Al rov. San Pietro stante di fronte tra le armette del card. legato Innocenzo Cibo e della città - **Raro** - SPL Æ (750)

* 837. **Pio VI papa** - (1775-1799) - *Da 2 doppie* 1786 - (CNI 223) - Pianta di giglio - All'esergo . G . P . - Al rov. due stemmi (quello del card. Archetti e della città), affiancati - **Rara** - q.SPL Æ (1100)

* 838. **Governo Popolare** - (1796-1797) - *Scudo da 10 Paoli* 1797 - (Pag. 36 b) - Stemma della città - Al rov. la Madonna di San Luca sulle nubi a protezione di Bologna rappresentata da 8 monumenti - BB Æ (125)

* 839. **Napoleone I** - (1805-1814) - *5 lire* 1809 - (Pag. 48) - Testa e stemma - **Raro** - MB - Æ (150)

* 840. **Sede Vacante 1823** - (Camerlengo il card. Bartolomeo Pacca) - *1 Doppia* 1823 - (Pag. 111) - Stemma del camerlengo - Al rov. San Pietro benedicente seduto di fronte sulle nubi - (*Piccolissima traccia di appiccagnolo sul bordo abilmente riparata*) - **Rara** - SPL Æ (2000)

841. ½ *Scudo* 1823 - (Pag. 113) - Stemma del camerlengo - Al rov. la Religione seduta di fronte sulle nubi - B Æ (100)

* 842. **Sede Vacante 1829** - (Camerlengo il card. Francesco Galleffi) - *Scudo* 1829 - (Pag. 122) - Stemma del camerlengo - Al rov. la Chiesa seduta di ¾ a dr. sulle nubi - BB/MB Æ (200)

* 843. **Sede Vacante 1830-1831** - (Camerlengo il card. Francesco Galleffi) - *Scudo* 1830 - (Pag. 128) - Stemma del camerlengo - Al rov. la Colomba raggiante volante di fronte - **Raro** - BB Æ (350)

* 844. **Gregorio XVI** - (1831-1846) - *Doppia* A. III / 1834 - (Pag. 141) - Busto a sin. - Al rov. San Pietro seduto di fronte e benedicente - **Rara** - SPL Æ (1700)

* 845. **CARMAGNOLA - Michele Antonio, marchese** - (1504-1528) - *Cornuto* s.d. - (CNI 85) - Scudo inclinato sormontato dall'elmo con cimiero - Al rov. San Costanzo su cavallo al passo verso dr. - q.SPL Æ (200)

* 846. **CASALE MONFERRATO - Guglielmo II Paleologo, marchese** - (1494-1518) - *Testone* s.d. - (CNI 32) - Busto barbuto a sin. e con berretto - Al rov. scudo inquartato e caricato dello scudetto - MB/BB Æ (200)

* 847. **FIRENZE - Repubblica** - (Emissioni dal 1182 al 1252) - *Fiorino d'argento di V gruppo* - (CNI 12) - Giglio e busto di San Giovanni di fronte - Stile fine - q.FDC Æ (50)

* 848. **Periodo del secondo Fiorino Largo** - (1459-1533) - (Secondo semestre 1484 - Maestro di zecca **Lorenzo Carducci**) - *Grosso Guelfo* - (CNI 212) - Giglio - Al rov. San Giovanni stante di fronte - Presso la testa del santo scudetto Carducci sormontato dalla L - **Raro** - BB - Æ (100)

* 849. (Secondo semestre 1514 - Maestro di zecca **Francesco Spini**) - *Barile* - (CNI 462) - Giglio di Firenze - Al rov. San Giovanni in atto di battezzare Gesù - **Raro** - MB ℞ (200)

* 850. **Cosimo I de Medici** - (Duca della Repubblica di Firenze - 1536-1555) - *Lira* s.d. - (CNI 69 var.) - Busto giovanile a sin. - Al rov. IVDICA ME IN VIRTVTE TVA - Rappresentazione del Giudizio Universale - **Molto rara** - B ℞ (300)

851. *Giulio* s.d. - (CNI 103 var.) - Stemma coronato - Al rov. i SS. Cosimo e Giovanni avanzanti di ¾ a sin. - (BB) - *Giulio* s.d. - (CNI 109) - Scudo variato - Al rov. i SS. Giovanni e Cosimo stanti, come in atto di conversare - (MB) - (*Lotto di 2 esemplari*) - BB/MB - ℞ (50)

* 852. (Duca di Firenze e Siena - 1555-1569) - *Testone* 1565 - (CNI 166) - Busto a dr. drappeggiato e corazzato - Al rov. San Giovanni seduto di fronte - BB/SPL ℞ (150)

* 853. *Testone* 1567 - (CNI 179) - Busto a dr. corazzato - Al rov. San Giovanni seduto a sin. e guardante a dr. - BB ℞ (150)

854. *Testone* s.d. - (CNI 211) - Busto piccolo a dr. drappeggiato e corazzato - Al rov. San Giovanni seduto di fronte - (MB/BB) - *Giulio* s.d. - (CNI 231 var.) - Stemma coronato - Al rov. i SS. Cosimo e Giovanni stanti e guardantisi - (BB/SPL) - (*Lotto di 2 esemplari*) - MB/BB - ℞ (125)

* 855. (Granduca di Toscana - 1569-74) - *Piastra* 1571 - (CNI var. con COS. MED. etc. anziché COSMVS) - Busto a dr. drappeggiato e corazzato - Al rov. San Giovanni stante di fronte - **Raro** - B/MB ℞ (350)

* 856. *Testone* 1570 - (CNI 266) - Busto grande a dr. corazzato - Al rov. San Giovanni seduto di fronte e benedicente - MB/BB ℞ (75)

* 857. *Testone* 1572 - (CNI 300) - Simile al precedente - Splendido ritratto di stile finissimo - BB ℞ (150)

858. *Testone* 1573 - (CNI 309) - Simile al precedente - (MB) - *Giulio* 1572 - (CNI 304 var.) - Stemma coronato e i SS. Cosimo e Giovanni stanti - (MB) - (*Lotto di 2 esemplari*) - MB - ℞ (75)

* 859. **Francesco I de Medici** - (1574-1587) - *Piastra* 1585 - (CNI 93) - Busto a dr. corazzato - Al rov. San Giovanni stante - **Rara** - BB ℞ (400)

860. *Testone* 1575 - (CNI 28 var.) - Busto a dr. piccolo drappeggiato e corazzato - Al rov. San Giovanni seduto a dr. e guardante a sin. - 4 cerchi lineari concentrici - (*Piccolo foro otturato*) - MB ℞ (50)

861. *Testone* 1583 - (CNI 81 var.) - Busto a dr. drappeggiato e corazzato - Al rov. San Giovanni seduto di ¾ a dr. e guardante a sin. - MB ℞ (50)

862. *Giulio* 1585 - (CNI 99) - Stemma coronato - Al rov. i SS. Giovanni e Francesco stanti a riscontro - (**Raro** - BB) - ½ *Giulio* s.d. - (CNI 131) - Stemma coronato - Al rov. San Giovanni stante di fronte - (MB) - (*Lotto di 2 esemplari*) - BB/MB ℞ (100)

* 863. **Ferdinando I de Medici** - (1587-1608) - *Piastra* 1588 - (CNI 27) - Busto a dr. a testa nuda e con mozzetta cardinalizia su corazza - Al rov. croce con corona e palle medicee sormontate dal galero - **Rara** - BB ℞ (700)

* 864. *Piastra* 1589 - (CNI 57 var.) - Busto a dr. drappeggiato e corazzato - Al rov. il Battesimo di Gesù - MB ℞ (350)

* 865. *Piastra* 1596 - (CNI 159) - Simile al precedente - BB ℞ (425)

866. *Testone* 1590 - (CNI 74 var.) - Busto a dr. corazzato - Al rov. San Giovanni seduto a sin. e guardante di fronte - (B/MB) - *Giulio* 1588 - (CNI 36) - Scudo coronato sormontato dal galero cardinalizio - Al rov. l'Annuncio a Maria - (B/MB) - ¼ *di Giulio* s.d. - (CNI 272 var.) - Busto a dr. corazzato - Al rov. croce - (BB) - ¼ *di Giulio* s.d. - (CNI 286 var.) - Stemma coronato - - Al rov. croce - (BB) - (*Lotto di 4 esemplari*) - BB/MB ℞ (120)

* 867. **Cosimo II de Medici** - (1608-1620) - *Piastra* 1610 - (CNI 29) - Busto a dr. corazzato - Al rov. il Battesimo di Gesù - **Rara** - BB ℞ (700)

* 868. *Testone* 1611 - (CNI 53) - Busto a dr. corazzato - Al rov. San Giovanni benedicente seduto di fronte - (MB/BB) - *Lira* 1609 - (CNI 11 var.) - Busto a dr. corazzato - Al rov. San Giovanni seduto a sin. con fascia, croce e agnello accanto - (**Rara** - B/MB) - *Giulio* 1609 - (CNI 13 var.) - Stemma coronato - Al rov. l'Annuncio a Maria - (BB) - (*Lotto di 3 esemplari*) - BB/MB ℞ (200)

* 869. *Medaglia* 1618 - (mm. 41 - gr. 30,8) - Busto a dr. drappeggiato e corazzato di Cosimo II - Al rov. busto a sin. di Maria Maddalena arciduchessa d'Austria - (*Riproduzione con procedimento a galvano della medaglia di Gaspare* MOLO) - SPL Æ (200)

* 870. **Ferdinando II de Medici** - (1620-1670) - *Piastra* 1628 - (CNI 54 var.) - Busto piccolo e giovanile a dr. drappeggiato e corazzato - Al rov. San Giovanni stante - **Rara** - BB/MB - Æ (500)

* 871. *Piastra* 1638 - (CNI 106) - Busto grande e adulto a dr. drappeggiato e corazzato - Al rov. San Giovanni stante - q.SPL Æ (700)

* 872. ½ *Piastra* 1624 - (CNI 34) - Busto giovanile a dr. drappeggiato e corazzato - Al rov. San Giovanni fanciullo in ginocchio davanti a San Zaccaria - **Rara** - B Æ (250)

* 873. *Testone* 1636 - (CNI 86) - Busto adulto a dr. drappeggiato e corazzato - Al rov. San Giovanni benedicente seduto di fronte - q.SPL Æ (250)

* 874. *Lira* s.d. - (CNI 188 var.) - Busto adulto a dr. drappeggiato e corazzato - Al rov. VT. TESTIM. ONIV. PERH - La decollazione di San Giovanni Battista - **Rara** - MB Æ (200)

* 875. *Giulio* 1624? - (CNI tipo 39) - Stemma coronato - Al rov. l'Annuncio a Maria - (*Data incerta*) - MB/B Æ (35)

876. **Cosimo III de Medici** - (1670-1723) - *Piastra* 1676 - (CNI 8) - Busto a dr. drappeggiato e corazzato - Sotto il busto la data a caratteri minutissimi - Al rov. il Battesimo di Gesù nel Giordano - BB Æ (300)

877. *Piastra* 1676 - (CNI 6 var.) - Simile alla precedente, ma, sotto il busto del Granduca, la data è a caratteri grandi - MB Æ (200)

* 878. *Piastra* 1677 - (CNI 38) - Busto alto e sottile a dr. drappeggiato e corazzato - Al rov. il Battesimo di Gesù - BB Æ (350)

879. *Piastra* 1678 - (CNI 54) - Simile al precedente - (MB) - *Piastra* 1679 - (CNI 56) - Simile al precedente - (MB/BB - *Piccolo sfregio al dir.*) - (*Lotto di 2 esemplari*) - MB/BB Æ (375)

* 880. *Piastra* 1680 - (CNI 64) - Busto grosso a dr. drappeggiato e corazzato - Al rov. il Battesimo di Gesù - (*Lievissima traccia di appiccagnolo sul contorno sopra la scena del Battesimo*) - MB/BB Æ (250)

881. *Piastra* 1680 - (CNI 58) - Simile al precedente, con leggere modifiche di conio - (B/MB) - *Piastra* 1681 - (CNI 65) - Busto a dr. drappeggiato e corazzato, di dimensioni diverse e di aspetto più vecchio - Sotto il busto 1680 - Al rov. il Battesimo di Gesù - In basso 1681 con le cifre 1 retrograde - (B/MB) - (*Lotto di 2 esemplari*) - B/MB Æ (225)

882. *Piastra* 1683 - (CNI 67) - Busto senile a dr. drappeggiato e corazzato - Al rov. il Battesimo di Gesù - (MB/BB) - ½ *Piastra* 1676 - (CNI 12) - Busto a dr. drappeggiato e corazzato - Al rov. San Giovanni fanciullo in ginocchio a dr. davanti a San Zaccaria - (MB) - (*Lotto di 2 valori*) - MB/BB Æ (350)

* 883. *Testone* 1676 - (CNI 19) - Busto a dr. drappeggiato e corazzato - Al rov. San Giovanni seduto di fronte su muricciolo - Ai suoi piedi l'agnello - q.SPL Æ (300)

* 884. *Testone* 1677 - (CNI 41) - Busto a dr. drappeggiato e corazzato - Al rov. San Giovanni seduto di fronte con agnello ai piedi - Conio di stile modificato rispetto al testone precedente - **Raro** - q.SPL Æ (350)

* 885. *Lira* 1677 - (CNI 47) - Busto a dr. drappeggiato e corazzato - Al rov. VT. TESTIMO — NIVM PERHIBE - La decollazione di San Giovanni Battista - **Molto rara** - q.SPL Æ (300)

886. *Giulio* 1676 - (CNI 25) - Stemma coronato - Al rov. l'Annuncio a Maria - (BB) - *Giulio* 1676 - (CNI 25) - Altra variante simile - (MB) - ½ *crazia* o *da quattrini* 2½ 1713 - (CNI 80) - Due M—M e due lettere C opposte e intrecciantisi sormontate dalla corona - Al rov. il giglio di Firenze - (BB) - (*Lotto di 3 esemplari*) - BB/MB Æ e Billon (75)

* 887. **Giovanni Gastone de Medici** - (1723-1737) - *Fiorino d'oro o zecchino* 1724 - (CNI 4) - Giglio di Firenze e San Giovanni seduto a sin. - (BB) - *Crazia* s.d. - (CNI 30) - Stemma coronato e San Giovanni stante - (BB) - (*Lotto di 2 valori*) - BB Æ e Billon (300)

* 888. *Fiorino o zecchino* 1735 - (CNI 26) - Simile al precedente - BB/MB Æ (200)

889. **Francesco II (III) di Lorena** - (1737-65) - *Francescone* 1748 - (CNI 41) - Busto a dr. drappeggiato, laureato e corazzato - Al rov. aquila bicipite spiegata e coronata portante sul petto lo stemma coronato - (Sotto il busto «cicogna» - Al rov., in basso, 17 PISIS 48) - MB/BB Æ (75)

890. *Francescone* 1750 - (CNI 46) - Simile al precedente - MB Æ (75)

* 891. *Francescone* 1765 - (CNI 90) - Busto a dr. laureato, drappeggiato e corazzato - Sotto il busto due scuri incrociate - Al rov. aquila bicipite spiegata e coronata, portante sul petto lo stemma coronato - In basso PISIS — 1765 - MB/BB Æ (75)

* 892. ½ *Francescone* 1738 - (CNI 8 var. con FRANC.) - Busto giovanile a dr. laureato, drappeggiato e corazzato - Sotto il busto * 1738 * - Al rov. stemma coronato tra rami - **Raro** - q.SPL Æ (120)

* 893. ½ *Francescone* 1739 - (CNI 15) - Busto a dr. laureato, drappeggiato e corazzato - Sotto il busto croce di foglie - Al rov. lo stemma coronato tra rami - BB Æ (100)

* 894. ½ *Francescone* 1740 - (CNI 16) - Busto a dr. laureato, drappeggiato e corazzato - Al rov. stemma coronato tra rami - BB/SPL Æ (120)

* 895. ½ *Francescone* 1745 - (CNI 31) - Busto a dr. laureato, drappeggiato e corazzato, con sotto «cicogna» - Al rov. stemma coronato tra rami - BB Æ (100)

* 896. ½ *Francescone* 1746 - (CNI 34) - Busto a dr. laureato, drappeggiato e corazzato, con sotto, nel giro, «cicogna» a dr. - Al rov. aquila bicipite spiegata e coronata portante sul petto scudo bipartito coronato - q.SPL Æ (125)

897. *Da 15 Kreuzer* 1750 o *doppio paolo* coniato a Kremnitz per la Toscana - (CNI manca come data - Al tipo 38 del 1847) - Busto a dr. laureato e drappeggiato - Al rov. aquila bicipite spiegata e coronata, portante sul petto lo stemma coronato - In basso K—XV—B - (BB) - *Da 2 paoli* 1738 - (CNI 9) - Testa a dr. laureata - Al rov. stemma coronato tra rami - (BB) - *Paolo* o *Giulio* 1738 - (CNI 11) - Testa a dr. laureata e stemma coronato tra rami - (MB/BB) - *Da 2 crazie* 1764 - (CNI 87) - Busto a dr. laureato e stemma coronato - (MB) - *Soldo* o *3 quattrini* 1741 - (CNI 20) - Stemma coronato e croce doppia di Lorena tra rami - (MB) - (*Lotto di 5 valori*) - BB/MB Æ e Billon (100)

* 898. **Pietro Leopoldo I di Lorena** - (1765-1790) - *Francescone* 1767 - (CNI 10) - Busto giovanile a sin. corazzato - Al rov. stemma coronato - SPL Æ (300)

* 899. *Francescone* 1773 - (CNI 45) - Busto a dr. drappeggiato e corazzato - Al rov. scudo coronato su croce di Lorena e circondato dal collare del Toson d'oro - (*Esemplare di conservazione eccezionale*) - q.FDC Æ (400)

* 900. *Francescone* 1770 - (CNI 28) - Busto a dr. corazzato - Al rov. stemma coronato e circondato dal collare del Toson d'oro - (MB/BB) - *Francescone* 1773 - (CNI 47) - Busto e stemma coronato, ma conio modificato - (MB/BB) - (*Lotto di 2 esemplari*) - MB/BB Æ (130)

* 901. *Tallero* 1774 - (CNI 52) - Busto a dr. drappeggiato e corazzato - Al rov. stemma coronato sorretto da 2 aquile a riscontro e coronate - **Molto raro** - SPL Æ (800)

* 902. *Francescone* 1778 - (CNI 68) - Busto a dr. corazzato e con cappelli annodati - Al rov. stemma coronato - q.SPL Æ (120)

* 903. *Francescone* 1784 - (CNI 133) - Busto grande a dr. drappeggiato, corazzato e con capelli annodati - Al rov. stemma coronato - BB/SPL Æ (125)

* 904. *Francescone* 1786 - (CNI 152) - Busto grande a dr. drappeggiato e corazzato - Al rov. scudo piccolo coronato e circondato dal collare del Toson d'oro - q.SPL Æ (150)

905. *Francescone* 1779 - (CNI 86) - Busto a dr. corazzato e con cappelli annodati - Sotto il busto due scuri incrociate - Al rov. lo stemma coronato - (BB) - *Francescone* 1790 - (CNI 182) - Busto a dr. di stile diverso - Sotto il busto unicorno a dr. - Al rov. scudo sannitico coronato - (MB) - (*Lotto di 2 esemplari*) - BB/MB Æ (140)

* 906. *Francescone* 1790 - (CNI 183) - Simile al precedente - BB/SPL Æ (120)

* 907. *Francescone* 1790 - (CNI 186) - Busto a dr. drappeggiato e con capelli fluenti sulle spalle - Al rov. scudo coronato sormontato da 2 corone e sorretto da 2 grifi - **Molto raro** - BB - Æ (600)

* 908. ½ *Francescone* 1787 - (CNI 161 var.) - Busto a dr. corazzato e con capelli annodati - Al rov. scudo ovale coronato e circondato dal collare del Toson d'oro - SPL Æ (250)

* 909. ½ *Francescone* 1790 - (CNI 187) - Busto a dr. drappeggiato e con capelli fluenti sulle spalle - Al rov. scudo di forma sannitica coronato tra rami - **Raro** - BB/SPL Æ (200)

* 910. *2 Paoli* 1780 - (CNI 99) - Busto a dr. e stemma ovale coronato - BB Æ (80)

* 911. *2 Paoli* 1781 - (CNI manca come data) - Simile al precedente - (*Piccolo sfregio al dir.*) - **Raro** - BB Æ (150)

* 912. *2 Paoli* 1782 - (CNI 115) - Simile - BB Æ (80)

913. *Paolo* 1783 - (CNI 123) - Busto a dr. drappeggiato - Al rov. scudo di forma sannitica coronato - (BB) - *Paolo* 1783 - (CNI 124) - Busto simile - Al rov. scudo ovale coronato - (BB/SPL) - *Paolo* 1788 - (CNI 169) - Busto simile - Al rov. scudo sannitico piccolo coronato - (MB/BB) - *Paolo* 1789 - (CNI 179) - Busto simile - Al rov. scudo ovale coronato - (BB) - (*Lotto di 4 esemplari*) - BB Æ (120)

* 914. *Paolo* 1789 - (CNI 179) - Busto a dr. drappeggiato - Al rov. scudo ovale coronato - SPL Æ (50)

* 915. ½ *Paolo* 1784 - (CNI 137) - Busto a dr. drappeggiato e con capelli annodati - Al rov. scudo di forma sannitica coronato - q.FDC Æ (75)

916. *10 quattrini* 1778 - (CNI 74) - Busto e stemma su manto coronato - (BB) - *10 quattrini* 1778 - (CNI 74) - Simile - (MB/BB) - *Soldo* 1785 - (CNI 146) - Stemma e valore - (BB) - *Duetto* o ½ *soldo* 1778 - (CNI 79) - Stemma e valore tra rami - (BB) - *1 quattrino* 1783 - (CNI 129) - Stemma e valore con data - (BB) - (*Lotto di 5 valori*) - BB Billon e Æ (50)

* 917. **Ferdinando III di Lorena** - (1° periodo 1790-1801) - *Francescone* 1791 - (CNI 2) - Testa a dr. con sotto unicorno gradiente a dr. - Al rov. scudo di forma sannitica coronato - SPL Æ (250)

918. *Francescone* 1795 - (CNI 21) - *Francescone* 1797 - (CNI 29) - Simili al precedente, ma ritratto leggermente modificato e sotto la testa del granduca anche le iniziali (LS) - (*Lotto di 2 esemplari simili*) - BB/MB Æ (150)

* 919. *Francescone* 1798 - (CNI 34) - Simile ai precedenti - SPL/FDC Æ (250)

* 920. *Da 2 Paoli* 1791 - (CNI 4) - Busto a dr. drappeggiato e con capelli annodati - Al rov. scudo ovale coronato - q.SPL Æ (100)

* 921. *Paolo* 1791 - (CNI 5) - Simile - q.FDC Æ (100)

* 922. ½ *Paolo* 1792 - (CNI 12) - Simile - SPL Æ (75)

923. *Soldo* 1791 - (CNI 7) - *Quattrino* 1800 - (CNI 50) - Stemma e valore - (*Lotto di 2 esemplari*) - BB Æ (25)

* 924. **Ludovico I di Borbone** - (1801-1803) - *Francescone* 1802 (*col titolo di Principe di Parma e Piacenza*) - (Pag. 5) - Testa a dr. e stemma coronato - **Molto raro** - BB/SPL Æ (400)

* 925. *Francescone* 1803 - (Pag. 6 d. var.) - Simile, ma con il solo titolo di REX ETRVRIAE) - q.SPL Æ (200)

* 926. *Francescone* 1803 - (Pag. 6 E) - Simile al precedente - SPL Æ (300)

927. *Francescone* 1803 - (Pag. 6 E) - *Francescone* 1803 - (Pag. 6 E) - Simili al precedente - (*Lotto di 2 esemplari simili*) - MB/BB Æ (150)

928. *Francescone* 1803 - (Pag. 6 E) - Simile al precedente - BB Æ (100)

* 929. *10 quattrini* 1801 - (Pag. 7) - Scudo coronato - Al rov. valore su cippo - **Raro** - SPL Billon (50)

* 930. *10 quattrini* 1802 - (Pag. 10) - Scudo coronato - Al rov. valore e data in campo - **Raro** - BB Billon (50)

* 931. *1 quattrino* 1802 - (Pag. 11) - Stemma coronato - Al rov. valore e data in campo - **Rarissimo** - BB Æ (100)

* 932. *Gettone o soldo* s.d. - (1802) - (Pag. «nota» a pagina 196) - L. J. sormontate da corona - Al rov. giglio - **Molto raro** - SPL Æ (100)

* 933. **Carlo Ludovico di Borbone con la reggenza della madre Maria Luigia** - (1803-1807) - *Ruspone* 1804 - (Pag. 16 b) - Giglio e San Giovanni seduto a sin. e guardante a dr. - **Raro** - SPL AV (850)

* 934. *Dena* o *10 lire fiorentine* 1803 - (Pag. 23) - Busti a dr. accollati - Al rov. stemma coronato circondato dal collare del Toson d'oro - q.SPL Æ (350)

935. *Dena o 10 lire fiorentine* 1804 - (Pag. 24 a) - Simile alla precedente - BB Æ (225)

936. *Dena o 10 lire fiorentine* 1805 - (Pag. 25 b) - Simile alla precedente - (*Traccia di appiccagnolo*) - BB Æ (150)

* 937. *Dena o 10 lire fiorentine* 1807 - (Pag. 27) - Simile alla precedente - q.SPL Æ (300)

938. *Dena o 10 lire fiorentine* 1807 - (Pag. 27) - Simile alla precedente - (sul contorno traccia di appiccagnolo - MB/BB) - *Francescone* 1806 - (Pag. 30 a) - Busti a riscontro - Al rov. stemma coronato - (B/MB) - (*Lotto di 2 esemplari*) - MB Æ (150)

939. *Francescone o 10 paoli* 1806 - (Pag. 30 f) - Simile al precedente - (MB/BB) - *Francescone o 10 paoli* 1807 - (Pag. 31) - Simile - (MB) - (*Lotto di 2 esemplari*) - MB/BB Æ (200)

* 940. ½ *dena o 5 lire fiorentine* 1803 - (Pag. 33) - Busti a dr. accollati - Al rov. stemma coronato - **Rara** - BB/SPL Æ (250)

* 941. ½ *dena o 5 lire fiorentine* 1804 - (Pag. 34) - Simile alla precedente - **Rara** - BB/SPL - Æ (250)

* 942. *1 lira toscana* 1803 - (Pag. 36) - Stemma coronato e circondato dal collare del Toson d'oro - Al rov. valore tra rami - **Rara** - q.SPL Æ (100)

943. *1 lira toscana* 1803 - (Pag. 36) - Simile alla precedente - B/MB Æ (50)

* 944. *1 lira toscana* 1806 - (Pag. 37) - Simile alla precedente, ma di conio variato - **Rara** - BB Æ (100)

945. *2 soldi* 1804 - (Pag. 39 c) - Stemma e valore - (BB) - *2 soldi* 1805 - (Pag. 40) - Simile - (BB/MB) - ½ *soldo* s.d. - (Pag. 42 a) - Scudo con i 3 gigli - Al rov. MEZZO / SOLDO in cartella (BB) - (*Lotto di 3 esemplari*) - BB/MB Æ (35)

* 946. **Ferdinando III di Lorena** - (1814-1824) - *Ruspone* 1820 - (Pag. 54) - Giglio e San Giovanni seduto a sin. e guardante a dr. - **Raro** - BB AV (800)

* 947. *Francescone* 1814 - (Pag. 61) - Testa a dr. e stemma coronato - q.SPL Æ (275)

948. *Francescone* 1815 - (Pag. 62) - *Francescone* 1824 - (Pag. 65) - Simili al precedente - (*Lotto di 2 esemplari*) - MB Æ (175)

* 949. ½ *Francescone* 1820 - (Pag. 69) - Testa piccola a dr. - Al rov. scudo rotondo coronato - **Raro** - BB/SPL Æ (350)

* 950. ½ *Francescone* 1823 - (Pag. 70) - Testa grande a dr. e scudo rotondo coronato - **Molto raro** - SPL Æ (600)

* 951. *1 lira toscana* 1821 - (Pag. 72) - Testa nuda a dr. - Al rov. LIRA tra rami di lauro - **Rara** - SPL Æ (120)

* 952. *1 lira toscana* 1822 - (Pag. 73) - Simile - **Rara** - q.FDC Æ (150)

* 953. *1 lira toscana* 1823 - (Pag. 74) - Simile - **Rara** - q.SPL Æ (100)

* 954. *10 soldi* 1821 - (Pag. 76) - Scudo coronato e valore in campo - q.FDC Æ (100)

* 955. *10 soldi* 1823 - (Pag. 77) - Simile al precedente - q.SPL Æ (75)

956. *2 soldi* 1818 - (Pag. 79) - Stemma coronato e valore in campo - BB Æ (30)

* 957. *Soldo* 1822 - (Pag. 82 var. - *Peso eccedente* - gr. 2,30, anziché 1,87) - Scudo coronato e valore in campo - **Raro** - BB Æ (50)

958. *Soldo* 1822 - (Pag. 82) - Simile - **Raro** - BB Æ (35)

959. *Soldo* 1822 - (Pag. 82) - Simile al precedente - q.SPL Æ (35)

960. *Soldo* 1823 - (Pag. 83) - Simile - **Raro** - BB Æ (35)

961. *1 quattrino* 1820 - (Pag. 86) - Scudo coronato e valore con data - SPL Æ (20)

* 962. **Leopoldo II di Lorena** - (1824-59) - *Francescone* 1826 - (Pag. 107) - Testa giovanile a dr. - Al rov. scudo ovale coronato su 4 bandiere decussate - **Raro** - q.SPL Æ (750)

* 963. *Francescone* 1834 - (Pag. 110) - Testa nuda piccola e con collo lungo a dr. - Al rov. scudo sannitico coronato e circondato dal collare del Toson d'oro - **Raro** - q.SPL Æ (350)

* 964. *Francescone* 1856 - (Pag. 117 - Sul contorno punti in rilievo) - Testa nuda e senile a dr. - Al rov. scudo coronato - SPL Æ (300)

* 965. *Francescone* 1856 - (Pag. 117 a - Sul contorno stellette in rilievo) - Simile al precedente - q.SPL Æ (250)

966. *Francescone* 1858 - (Pag. 118) - Simile al precedente - BB/SPL Æ (175)

967. *Francescone* 1859 - (Pag. 119) - Simile al precedente - **Raro** - q.SPL Æ (200)

* 968. ½ *Francescone* 1827 - (Pag. 122) - Testa giovanile a dr. - Al rov. scudo coronato su quattro bandiere decussate - **Raro** - SPL/FDC Æ (500)

* 969. ½ *Francescone* 1828 - (Pag. 123) - Simile al precedente - **Raro** - (q.SPL) - ½ *Francescone* 1829 - (Pag. 124) - Simile al precedente - **Raro** - (BB) - (*Lotto di 2 esemplari*) - SPL/BB - Æ (450)

* 970. ½ *Francescone* 1834 - (Pag. 125) - Testa adulta a dr. con sotto NIDERÖST - Al rov. scudo sannitico coronato su croce di Santo Stefano e circondato dal collare del Toson d'oro - **Rarissimo** - BB/SPL Æ (1000)

971. *Fiorino* 1826 - (Pag. 127) - Testa giovanile a dr. e giglio - (BB) - *Fiorino* 1828 - (Pag. 128) - Simile - (MB/BB) - *Fiorino* 1830 - (Pag. 129) - Simile - (MB) - *Fiorino* 1844 - (Pag. 134) - Testa senile a dr. e giglio - (BB) - *Fiorino* 1848 - (Pag. 136) - Simile - (MB/BB) - (*Lotto di 5 esemplari*) - BB/MB Æ (150)

* 972. *Fiorino* 1844 - (Pag. 134) - Testa senile a dr. e giglio - FDC Æ (200)

* 973. *Fiorino* 1847 - (Pag. 135) - Simile al precedente - FDC Æ (200)

* 974. *Fiorino* 1856 - (Pag. 137) - Simile al precedente - FDC Æ (200)

* 975. *Fiorino* 1856 - (Pag. 137) - Simile al precedente - FDC Æ (200)

* 976. *Fiorino* 1858 - (Pag. 139) - Simile al precedente - FDC Æ (200)

* 977. ½ *fiorino* 1827 - (Pag. 141) - Scudo coronato e valore in campo - **Raro** - q.FDC - Æ (100)

* 978. *Paolo* 1831 - (Pag. 143) - Testa a dr. giovanile - Al rov. scudo ovale coronato - FDC Æ (100)

* 979. *Paolo* 1842 - (Pag. 146) - Testa senile a dr. - Al rov. scudo ovale coronato - SPL/FDC Æ (75)

980. *Paolo* 1845 - (Pag. 148) - Simile al precedente - (SPL) - *Paolo* 1845 - (Pag. 148) - Simile - (BB/SPL) - (*Lotto di 2 esemplari*) - SPL/BB Æ (80)

981. *Paolo* 1846 - (Pag. 149) - Simile al precedente - SPL Æ (50)

982. *Paolo* 1856 - (Pag. 150) - Simile al precedente - BB/SPL Æ (40)

983. *Paolo* 1858 - (Pag. 152) - Simile al precedente - FDC Æ (60)

984. ¼ *di fiorino* 1827 - (Pag. 154) - Scudo coronato e valore in campo - **Raro** - SPL - Æ (100)

* 985. ½ *paolo* 1832 - (Pag. 156) - Testa giovanile a dr. e scudo ovale coronato - FDC - Æ (50)

986. ½ *paolo* 1839 - (Pag. 157) - Simile al precedente - FDC Æ (50)

987. ½ *paolo* 1853 - (Pag. 158) - Testa senile a dr. - Al rov. scudo ovale coronato - q.FDC Æ (40)

988. ½ *paolo* 1856 - (Pag. 159) - Simile al precedente - (SPL/FDC) - ½ *paolo* 1857 - (Pag. 160) - Simile - (BB/SPL) - (*Lotto di 2 esemplari*) - SPL/BB Æ (60)

* 989. *10 quattrini* 1826 - (Pag. 163) - Scudo rotondo coronato - Al rov. valore e data in campo - (q.FDC) - *10 quattrini* 1827 - (Pag. 164) - Simile al precedente - (BB) - *10 quattrini* 1858 - (Pag. 167) - Testa senile a dr. e scudo coronato - (BB/SPL) - (*Lotto di 3 esemplari*) - SPL/BB Billon (45)

* 990. *5 quattrini* 1826 - (Pag. 171) - Scudo e valore - (SPL) - *5 quattrini* 1829 - (Pag. 173) - Simile - (SPL) - *5 quattrini* 1830 - (Pag. 174) - Simile - (SPL) - (*Lotto di 3 esemplari*) - SPL Æ (75)

991. *3 quattrini* 1826 - 1827 - 1832 - 1833 - 1834 - 1838 - 1839 - 1840 - 1843 - 1845 - 1846 - 1851 - 1853 - (Pag. 176 - 177 - 181 - 182 - 183 - 186 - 187 - 188 - 189 - 190 - 191 - 192 - 193) - Scudo coronato e valore con data in campo - (*Lotto di 13 esemplari*) - BB/SPL Æ (120)

992. *1 quattrino* 1827 - 1829 - 1831 - 1833 - 1835 - 1836 - 1840 - 1844 - 1846 - 1848 - 1851 (2 pezzi) - 1852 - 1853 (2 pezzi) - 1854 - (Pag. 196 - 198 - 200 a - 202 - 204 - 205 - 208 - 214 - 216 - 218 - 220 - 221 - 222 - 223) - Scudo coronato e valore con data in campo - (*Lotto di 16 esemplari*) BB/SPL Æ (90)

* 993. **GENOVA - Dogi Biennali** - (1528-1797) - *Doppio scudo* 1694 I. T. C. - (CNI 14) - La Vergine sulle nubi con scettro e Bambino, tra due angeli - Al rov. croce ornata accostata da 4 cherubini - (*Il doppio scudo con la data* 1694 *ben difficilmente compare nei listini e cataloghi di vendita. È da considerarsi quindi come data* **molto rara**) - SPL ℞ (2750)

994. *Scudo stretto* 1653 * I * A * B * - (CNI 12) - La Vergine sulle nubi seduta di fronte - Al rov. croce accantonata da 4 stelle - (MB) - *Scudo stretto* 1670 * I * S * S * * - (CNI 22) - Simile - (MB/BB) - *Scudo stretto* 1697 - I. T. C * - (CNI 11) - Simile - (*Foro dovuto a mancanza di metallo sul tondello originale*) - (MB) - *¼ di scudo stretto* 1668 * A * B * * - (CNI 22 - **Raro**) - Simile - (BB) - (*Lotto di 4 esemplari*) - BB/MB ℞ (450)

* 995. *Da 96 lire* di tipo nuovo 1796 - (CNI 2) - Scudo coronato tra grifi - Al rov. la Vergine col Bambino seduta di fronte sulle nubi - BB ₳ (750)

* 996. *Da 96 lire* di tipo nuovo - (CNI 2) - Altro esemplare simile al precedente - BB - ₳ (750)

997. *Da 8 lire* 1794 di tipo nuovo - (CNI 3) - Scudo coronato tra grifi e San Giovanni stante - (MB) - *Da 2 lire* 1794 di tipo nuovo - (CNI 7) - Simile - (MB) - (*Lotto di 2 valori*) - MB - ℞ (150)

* 998. **Repubblica Ligure** - (1798-1805) - *Da 8 lire* ANNO. 1/1798 - (Pag. 11) - Scudo su fascio sormontato da pileo tra rami - Al rov. le figure della Libertà e dell'Uguaglianza stanti - **Raro** - B/MB ℞ (300)

* 999. *4 lire* ANNO II/1799 - (Pág. 15) - Simile al precedente - **Raro** - q.SPL ℞ (700)

*1000. *Tessera* OCTROI - (mm. 39 - gr. 10) - Il porto di Genova con la lanterna - Punzonatura al centro con * / OCTROI / * - Al rov. la leggenda GABELLA / GRANO si intravvede sotto la punzonatura della Dogana Francese formata da maschera di leone entro un giro di 8 rosoni - Il tutto entro corona di spighe - **Rara** - SPL Æ (300)

*1001. **Napoleone I** - (1805-1814) - *40 Francs* 1813 - (Pag. 22) - Testa a sin. laureata - Al rov. valore tra rami - **Rarissimo** - BB ₳ (3000)

*1002. *40 Francs* 1813 - (Pag. 22 var. - *Sul contorno la leggenda è retrograda rispetto al dir.*) - Simile al precedente - **Rarissimo** - MB/BB ₳ (2800)

*1003. **Repubblica Genovese** - (1814) - *Tessera* - (mm. 34 - gr. 14) - Stemma a cuore della città, coronato e tra rami di lauro e palma - Al rov., in campo, LAVORI / DELLA / CITTÀ - Contromarca S . D . in incuso - **Rara** - BB Æ (200)

*1004. **GORIZIA - Francesco II imperatore del S.R.I. e conte di Gorizia** - (1792-1804) - *Da 15 soldi* o *8 Kreuzer e* ½ - 1802 A - (CNI 26) - Aquila bicipite spiegata e caricata dello scudetto - Al rov. scudo a cuore con 15 / SOLDI / A - **Raro** - FDC Billon (60)

*1005. **GUASTALLA - Ferrante II Gonzaga** - (1° periodo 1575-1621) - *Lira* s.d. - (CNI 121 var. con GVAST) - Stemma inquartato, coronato, caricato di scudetto e circondato dal collare del Toson d'oro - Al rov. San Pietro stante di fronte in atto di leggere il Vangelo - **Rara** - BB ℞ (750)

*1006. **LIVORNO - Ferdinando II de Medici** - (1621-70) - *Tollero* 1659 - (CNI 4) - Testa a dr. con corona radiata - Al rov. veduta del Porto di Livorno - **Raro** - q.SPL ℞ (650)

*1007. *Tollero* 1666 - (CNI 56) - Simile al precedente - **Raro** - MB ℞ (350)

*1008. *Pezza della Rosa* 1665 - (CNI 46) - Scudo ornato e coronato - Al rov. due piante di rosa che si intrecciano - **Rara** - (MB) - *¼ di Pezza della Rosa* 1665 - (CNI 50) - Simile - **Raro** - (MB) - (*Lotto di 2 valori*) - MB ℞ (600)

*1009. *Luigino* 1660 - (CNI 6 var.) - Testa a dr. con corona radiata - In basso . Λ . - Al rov. scudo con i tre gigli sormontato da corona - **Raro** - SPL ℞ (200)

*1010. *Luigino* 1662 - (CNI 30 var. con . V .) - Simile al precedente - (q.SPL) - *Luigino* 1665 - (CNI 53 var. - Sotto il busto . V . e data retrograda tra i raggi della corona sormontante lo stemma) - Simile - (MB) - (*Lotto di 2 esemplari*) - q.SPL/MB ℞ (300)

*1011. **Cosimo III de Medici** - (1670-1723) - *1 Ongaro* 1676 - (CNI 11 - Frie. 464) - Il Granduca stante a dr. in armatura - Al rov. leggenda su targa ornata - **Molto raro** - BB Æ (1500)

*1012. *Tollero* 1670 - (CNI 1) - Busto a dr. drappeggiato e con corona radiata piccola - Sotto il busto . M . Λ . M . - Al rov. veduta del Porto di Livorno - **Raro** - q.SPL Æ (600)

*1013. *Tollero* 1680 - (CNI 14) - Busto piccolo a dr. drappeggiato e con corona radiata - Il rov. simile al precedente - (Eccedenze di metallo al dir.) - **Raro** - BB Æ (350)

1014. *Tollero* 1683 - (CNI 16 con ETRVRIAE) - Busto a dr. drappeggiato e con corona radiata - Conio modificato - Al rov. la veduta del Porto di Livorno - (B/MB) - *Tollero* 1685 - (CNI 29) - Simile - (BB) - *Tollero* 1687 - (CNI 31) - Simile - (MB/BB) - (*Lotto di 3 esemplari*) - B/MB/BB Æ (450)

*1015. *Tollero* 1692 - (CNI 36) - Simile ai precedenti - q.SPL Æ (300)

1016. *Tollero* 1694 - (CNI 39 var.) - Simile - (BB) - *Tollero* 1697 - Simile - (B/MB) - (*Lotto di 2 esemplari*) - BB/MB Æ (350)

*1017. *Tollero* 1698 - (CNI 53) - Simile al precedente - BB Æ (250)

*1018. *Tollero* 1699 - (CNI 58) - Simile al precedente - q.SPL Æ (300)

1019. *Tollero* 1700 - (CNI 63) - *Tollero* 1701 - (CNI 66) - Simili ai precedenti - (*Lotto di 2 esemplari*) - BB/MB Æ (350)

*1020. *Tollero* 1703 - (CNI 70) - Busto a dr. corazzato e con corona radiata grande - Al rov. veduta del Porto di Livorno - BB Æ (250)

*1021. *Tollero* 1704 - (CNI 75) - Simile al precedente - q.SPL Æ (300)

*1022. *Tollero* 1707 - (CNI 79) - Busto a dr. drappeggiato e con capelli fluenti sulle spalle - Al rov. prospetto della Fortezza di Livorno sormontata dalla corona granducale - q.SPL - Æ (500)

*1023. *Tollero* 1708 - (CNI 83) - Simile al precedente - BB/SPL Æ (400)

1024. *Tollero* 1711 - (CNI 84) - Simile al precedente - (*Al dir. 5 tentativi di foro o difetto del tondello?*) - B/BB Æ (200)

*1025. *Tollero* 1712 - (CNI 87) - Simile al precedente - SPL Æ (600)

*1026. *Tollero* 1717 - (CNI 91) - Simile al precedente - q.SPL Æ (500)

1027. *Tollero* 1717 - (CNI 91) - Altro esemplare simile al precedente - SPL Æ (700)

*1028. *Tollero* 1720 - (CNI 105) - Simile al precedente - BB/SPL Æ (400)

*1029. ½ *Tollero* 1683 - (CNI 19) - Busto a dr. drappeggiato, corazzato e con corona radiata - Al rov. PRAESIDIVM . ET . DECVS - Veliero a dr. - **Raro** - (MB/BB) - ½ *Tollero* 1683 - (CNI 20 con punto dopo VI al dir.) - Simile al precedente - **Raro** - (MB/BB) - (*Lotto di 2 esemplari*) - MB/BB Æ (250)

*1030. ¼ *di Tollero* 1683 - (CNI 22) - Busto a dr. corazzato e radiato - Al rov. la Fortezza di Livorno entro targa - BB/MB Æ (150)

*1031. *Pezza della Rosa* 1684 - (CNI 23) - Scudo sormontato dalla corona - Al rov. due piante di rosa intrecciate - **Rara** - BB Æ (400)

*1032. *Pezza della Rosa* 1697 - (CNI 43) - Simile alla precedente - q.SPL Æ (500)

*1033. *Pezza della Rosa* 1698 - (CNI 55) - Simile alla precedente - (*Piccola traccia di foro otturato sotto lo stemma, altrimenti* SPL) - BB Æ (350)

*1034. *Pezza della Rosa* 1699 - (CNI 59) - Simile alla precedente - q.SPL Æ (500)

*1035. *Pezza della Rosa* 1701 - (CNI 67) - Simile alla precedente - SPL Æ (600)

*1036. *Pezza della Rosa* 1703 - (CNI 73) - Simile alla precedente - q.FDC Æ (700)

*1037. *Pezza della Rosa* 1706 - (CNI 76) - Simile alla precedente - q.FDC Æ (700)

*1038. *Pezza della Rosa* 1707 - (CNI 80) - Simile alla precedente - q.SPL Æ (500)

*1039. *Pezza della Rosa* 1718 - (CNI 102) - Simile alla precedente - q.FDC Æ (700)

*1040. ½ *Pezza della Rosa* 1697 - (CNI 44) - Simile - **Rara** - BB Æ (300)

1041. ¼ *di Pezza della Rosa* 1697 - (CNI 48) - Simile - (MB) - ¼ *di Pezza della Rosa* 1699 - (CNI 60) - (MB) - (*Lotto di 2 esemplari*) - MB Æ (240)

*1042. **Gian Gastone de Medici** - (1723-37) - *Tollero* 1723 - (CNI 1) - Busto a dr. corazzato - Al rov. la Fortezza di Livorno sormontata dalla corona granducale - **Molto raro** - SPL - Æ (2500)

*1043. **LUCCA - Repubblica** - (1369-1799) - *Grosso da 6 Bolognini* - (CNI 238 - Armetta tav. VI/13) - L. V. C. A. disposte attorno a rosetta a cinque petali entro cornice di quattro centine - Al rov. busto del Volto Santo con corona chiusa - (MB) - *Scudo* 1754 - (CNI 826) - Scudo coronato sorretto da 2 pantere - Al rov. San Martino e il povero - (BB, *ma tutto il contorno adattato per spilla*) - (*Lotto di 2 esemplari*) - MB Æ (100)

*1044. PRINCIPATO DI LUCCA E PIOMBINO - **Elisa Bonaparte e Felice Baciocchi** - (1805-14) - *5 Franchi* 1805 - (Pag. 251 b) - Busti piccoli a dr. accollati - Al rov. valore tra rami - (MB/BB) - *5 Franchi* 1806 - (Pag. 252) - Simile, ma con busti medii - (MB) - (*Lotto di 2 esemplari*) - MB/BB Æ (225)

1045. *5 Franchi* 1807 - (Pag. 253) - Simile al precedente - **Raro** - q.BB Æ (200)

*1046. *5 Franchi* 1807 - (Pag. 254) - Simile - (BB) - *5 Franchi* 1808 - (Pag. 254) - Simile - (MB/BB) - **Rari** - (*Lotto di 2 esemplari*) - BB/MB Æ (320)

*1047. *1 Franco* 1806 - (Pag. 256) - Busti a dr. accollati - Al rov. valore tra rami di lauro - SPL Æ (120)

*1048. *1 Franco* 1806 - (Pag. 256) - Altro esemplare simile al precedente - SPL Æ (120)

1049. *1 Franco* 1807 - (Pag. 257) - Simile - BB Æ (50)

*1050. *1 Franco* 1808 - (Pag. 258) - Simile al precedente - SPL Æ (120)

1051. *5 centesimi* 1806 - (Pag. 259) - Busti a sin. accollati - Al rov. valore e data in campo - (BB) - *3 centesimi* 1806 - (Pag. 260) - Simile - (MB) - (*Lotto di 2 esemplari*) - BB/MB - Æ (40)

*1052. DUCATO DI LUCCA - **Carlo Lodovico di Borbone** - (1824-47) - *2 lire* 1837 - (Pag. 261) - Testa nuda a dr. - Al rov. scudo tra rami - **Raro** - SPL Æ (225)

*1053. *1 lira* 1834 - (Pag. 262) - Testa nuda a dr. - Al rov. LIRA tra rami di lauro decussati - **Rara** - BB Æ (100)

*1054. *1 lira* 1837 - (Pag. 263) - Simile - **Rara** - MB/BB Æ (75)

*1055. *1 lira* 1838 - (Pag. 264) - Simile alla precedente - **Rara** - SPL Æ (150)

*1056. *10 soldi* 1833 - (Pag. 265) - Testa nuda a dr. - Al rov. valore e data tra rami - SPL/FDC Æ (120)

*1057. *10 soldi* 1838 - (Pag. 266 a) - Simile al precedente - SPL Æ (100)

1058. *5 soldi* 1833 (cifre 3 rotonde - Pag. 267 a) - Scudo coronato - Al rov. valore e data in campo - (BB) - *5 soldi* 1833 (le cifre 3 quadrate - Pag. 267 var. - Diametro mm. 23) - Simile - (BB) - (*Lotto di 2 esemplari*) - BB Billon (60)

*1059. *Bolognino da 2 soldi* 1790 ribattuto nel 1835 - (Pag. 270) - Pantera a sin. sorreggente lo stemma coronato - Al rov. San Pietro stante - q.SPL Æ (35)

1060. *2 soldi* 1835 - (Pag. 271) - *5 quattrini* 1826 - (Pag. 272) - *1 soldo* 1841 - (Pag. 274) - *2 quattrini* 1826 - (Pag. 275 - 2 esemplari simili) - ½ *soldo* 1826 - (Pag. 276) - ½ *soldo* 1835 - (Pag. 277) - *1 quattrino* 1826 - (Pag. 278) - *1 soldo* 1826 - (Pag. 273) - (*Lotto di 9 esemplari*) - BB/SPL Billon e Æ (75)

*1061. **MANTOVA** - ASSEDIO AUSTRO-RUSSO - **Repubblica Cisalpina** - (1799) - *5 soldi di Milano* AN. VII. R - Fascio sormontato dal pileo - Al rov. SOLDI / DI / MILANO / V entro corona - (Pag. 258) - SPL Billon (100)

*1062. **MASSA DI LUNIGIANA - Maria Beatrice d'Este Cybo Malaspina** - (1790/96 - 1814/29) - ½ *lira o 10 soldi* 1792 - (CNI 1) - Scudo coronato - Al rov. valore e data in campo - (BB) - *Da 4 soldi* 1792 - (CNI 2) - Simile - (FDC) - *Da 2 soldi* 1792 - (CNI 3) - Scudo a cuore coronato - Al rov. valore e data in campo - (BB) - (*Lotto di 3 valori*) - FDC/BB Billon e Æ (120)

*1063. **MILANO - Filippo Maria Visconti** - (1412-1447) - *Fiorino* - (CNI 10) - Il duca su cavallo al galoppo verso dr. - Sulla corazza del duca e sulla gualdrappa del cavallo il biscione di Milano - Al rov. scudo con la biscia sormontato dal cimiero ducale col drago alato - In campo FI—MA coronate - Il tutto entro cornice di quattro archi acuti e quattro angoli retti - **Raro** - q.SPL
AV (700)

*1064. **Galeazzo Maria Sforza** - (1466-76) - *Testone* - (CNI 49) - Busto a dr. corazzato con dietro borchia - Al rov. scudo della biscia sormontato dal cimiero ducale col drago alato - In campo G 3 — M e tizzoni con secchie - BB/SPL
AR (225)

*1065. **Giuseppe II d'Absburgo-Lorena** - (1780-1790) - *Mezzo sovrano* 1790 - (Jaec. 45 - CNI 60) - Testa a dr. laureata e stemma coronato - **Raro** - BB/SPL
AV (575)

1066. *Crocione* 1790 - (CNI 61 - Jaec. 44) - Testa a dr. laureata - Al rov. croce di Borgogna con le tre corone - (**Raro** - MB) - *Scudo* 1781 - (CNI 6 - Jaec. 56) - Testa a dr. laureata - Al rov. scudo ovale coronato e tra rami decussati - (MB/BB) - (*Lotto di 2 esemplari*) - MB/BB - AR (275)

1067. **Francesco II d'Absburgo-Lorena** - (1792-1797) - *Crocione* 1794 - (CNI 10 - Jaec. 134 b)- Testa a dr. laureata - Al rov. la croce di Borgogna accantonata dalle 3 corone e dal gioiello del Toson d'oro - (BB) - **Restaurazione Asburgica degli Austro-Russi a nome di Francesco II** - (1799-1800) - *Crocione* 1800 - (Pag. 5 - LEGE ET FIDE - Jaec. 134 b) - Simile - (MB/BB) - **Repubblica Cisalpina** - (1800-1802) - *30 soldi* ANNO IX (1801) - (Pag. 9) - Busto della Repubblica a dr. - Al rov. leggenda in campo (per la Pace di Luneville e la fondazione del Foro Bonaparte a Milano) - (MB/BB) - (*Lotto di 3 esemplari*) - BB/MB
AR (250)

*1068. **Napoleone I** - (1805-1814) - *40 lire* 1808 M - (Pag. 11 - Contorno in rilievo) - Testa a sin. e stemma su manto coronato - **Raro** - BB
AV (275)

1069. *40 lire* 1810 - (Pag. 13) - Testa a sin. e stemma su manto coronato - **Raro** - q.SPL - AV (300)

1070. *40 lire* 1810 - (Pag. 13) - Altro esemplare simile - **Raro** - BB/SPL
AV (275)

1071. *40 lire* 1811 - (Pag. 14) - Simile - **Raro** - q.SPL
AV (350)

1072. *40 lire* 1812 - (Pag. 15 a - *Alabarde con puntali sagomati*) - Simile al precedente - q.SPL
AV (275)

1073. *40 lire* 1813 - (Pag. 16 - *Alabarde con puntali aguzzi*) - Simile - **Raro** - BB
AV (300)

*1074. *40 lire* 1814 - (Pag. 17 a - *Alabarde con puntali sagomati*) - Simile al precedente - SPL AV (300)

1075. *40 lire* 1814 - (Pag. 17 a - *Alabarde con puntali sagomati*) - Altro esemplare simile - MB/BB
AV (200)

*1076. *5 lire* 1807 - (Pag. 25) - Testa a dr. e stemma su manto coronato - **Raro** - MB - AR (250)

1077. *5 lire* 1808 - (Pag. 26) - (MB/BB) - *5 lire* 1811 - (Pag. 37 a - Le cifre 11 ribattute su altre - **Raro** - MB/BB) - (*Lotto di 2 esemplari*) - MB/BB
AR (225)

*1078. **Francesco I d'Absburgo-Lorena** - (1815-1835) - *Sovrano* 1827 - (Pag. 100 - Jae. 230) - Testa a dr. laureata con sotto M tra due rami decussati - Al rov. aquila bicipite spiegata e coronata, portante sul petto lo scudo del Lombardo-Veneto caricato dello scudetto d'Austria - **Molto raro** - q.SPL
AV (1500)

*1079. ½ *Sovrano* 1835 - (Pag. 113 - Jaec. 231) - Testa a dr. laureata - Al rov. l'aquila con lo stemma - SPL
AV (700)

*1080. **Ferdinando I d'Absburgo-Lorena** - (1835-1848) - *Scudo nuovo* 1837 - (Pag. 191) - Testa a dr. laureata - Al rov. aquila bicipite spiegata e coronata, portante sul petto lo scudo del Lombardo-Veneto caricato dello scudetto d'Austria - **Raro** - SPL
AR (500)

*1081. **Governo Provvisorio di Lombardia** - (1848) - *40 lire italiane* 1848 - (Pag. 211) - Valore tra rami - Al rov. l'Italia stante - **Raro** - (*Piccolo colpo sul ciglio, altrimenti* SPL) - q.SPL - AV (1200)

*1082. *5 lire italiane* 1848 - (Pag. 213) - Simile - BB
AR (100)

*1083. *5 lire italiane* 1848 - (Pag. 213) - Simile - SPL
AR (120)

1084. *5 lire italiane* 1848 - (Pag. 213 a) - Simile al precedente, ma mensola più grossa e stella più vicina alla testa turrita dell'Italia - **Raro** - SPL/BB
AR (150)

*1085. *5 lire italiane* 1848 - (Pag. 213 b) - Simile al precedente, ma con *rami lunghi* - **Molto raro** - q.SPL
AR (500)

*1086. **Medaglia** 1838 - SANCTVS . CAROLVS . PATRONVS . CAELESTIS - Busto di San Carlo a sin. con berrettino e mozzetta - Sotto il busto il simbolo dei Borromeo - (Conio BROGGI) - Al rov., in campo TEMPLVM / A. SOLO . INCHOATVM / CELLA . IMPERIALIS / CONSTITVTA / MEDIOLANI / IV . KAL . IANVAR / AN . M . DCCC : XXXVIII . - (mm. 44 - gr. 40) - **Rara** - SPL Æ (200)

*1087. **MODENA - Ercole III d'Este** - (1780-96) - *Da 3 scudi* 1783 - (CNI 12) - Busto a sin. e stemma coronato - **Raro** - MB/BB Æ (350)

*1088. **MURANO - Alvise Mocenigo IV** - (1763-78) - *Osella* 1776 - (CNI 30) - Tre scudi disposti a triangolo con in basso il gallo muranese a sin. - Al rov. quattro scudi disposti a croce - (*Lievissima traccia di foro otturato*) - **Molto rara** - q.BB Æ (850)

*1089. **Ludovico Manin** - (1789-1797) - *Osella* 1792 - (CNI 12) - Tre stemmi disposti a triangolo - In basso il gallo muranese a sin. - Al rov. quattro stemmi a due a due affiancati - Al centro maschera - **Molto rara** - (*Fondi ritoccati*) - BB Æ (850)

*1090. *Osella* 1796 - (CNI 20) - I tre stemmi disposti a triangolo su trofei di guerra - In basso un drappello di soldati - All'esergo . 500 . - Al rov. 4 stemmi disposti a croce - (*Lievissima traccia di appiccagnolo sul bordo*) - **Molto rara** - q.SPL Æ (1200)

*1091. **NAPOLI - Alfonso I d'Aragona** - (1442-1458) - *Ducatone d'oro o alfonsino* - (CNI 19 var.) - Campo inquartato - Al rov. il re corazzato ed armato su cavallo al galoppo verso dr. - **Molto raro** - SPL Æ (3300)

*1092. **Carlo III di Borbone** - (1734-59) - *6 Ducati* 1753 - (Cag. 6) - Busto a dr. drappeggiato e stemma - q.SPL Æ (550)

1093. *Piastra* 1747 coniata per la nascita dell'infante Filippo - (Cag. 28) - Busti a dr. accollati di Carlo III e Maria Amalia - Al rov. figura muliebre seduta con bambino in braccio - (B) - *Piastra* 1748 - (Cag. 19 var. con contorno a linea intrecciata) - Stemma coronato e il Sebeto sdradiato a dr. - Sullo sfondo il Vesuvio - (MB/B) - *Piastra* 1750 - (Cag. 31) - Busto a dr. e stemma coronato - (B/MB) - ½ *Piastra* 1753 - (Cag. 23) - Busto a dr. e stemma coronato - (MB) - (*Lotto di 4 esemplari*) - MB/B Æ (225)

*1094. *Medaglia* 1751 coniata per la nascita del principe Ferdinando - (Ricciardi 10) - Busti a riscontro di Carlo III di Borbone e Maria Amalia di Sassonia - Al rov. due stemmi sormontati dalla corona - (mm. 41 - gr. 25,8) - **Molto rara** - q.FDC Æ (2200)

*1095. **Ferdinando IV di Borbone** - (1759-99) - *6 Ducati* 1763 - (Cag. 9) - Busto giovanile a dr. e stemma - q.SPL Æ (350)

*1096. *6 Ducati* 1767 - (Cag. 23) - Simile - SPL Æ (300)

*1097. *6 Ducati* 1773 - (Cag. 43) - Busto adulto a dr. con capelli fluenti sulle spalle - Al rov. scudo ovale coronato tra rami - q.SPL Æ (300)

*1098. *6 Ducati* 1776 - (Cag. 47) - Simile al precedente - q.SPL Æ (300)

*1099. *4 Ducati* 1761 - (Cag. 2) - Busto giovanile a dr. e stemma coronato - **Raro** - BB - Æ (350)

*1100. *Piastra* 1777 coniata per la nascita dell'infanta Maria Theresia - (Cag. 8) - Busti a dr. accollati di Ferdinando IV e Maria Carolina - Al rov. la Fecunditas nelle sembianze della regina, seduta a sin. con fanciullo sulle ginocchia - Sullo sfondo il Vesuvio, il Sebeto e il mare - **Rara** - *Esemplare di conservazione eccezionale* - FDC Æ (1200)

1101. *Piastra* 1772 - (Cag. 8) - Simile alla precedente - (MB) - *Piastra* 1791 - (Cag. 25) - Busti a dr. accollati di Ferdinando IV e Maria Carolina - Al rov. il Sebeto e l'Abbondanza stanti - Sullo sfondo il Vesuvio - (MB/B) - *Piastra* 1791 - (Cag. 26) - Busti a dr. accollati di Ferdinando IV e Maria Carolina - Al rov. fascia zodiacale - (D) - (*Lotto di 3 esemplari*) - MB/B/D - Æ (140)

1102. *Piastra* 1787 - (Cag. 14) - Busto a dr. corazzato e stemma coronato - (B/MB) - *Piastra* 1795 - (Cag. 27) - Testa a dr. e stemma coronato - (B/MB) - *Piastra* 1796 - (Cag. 28) - Simile - (B/MB) - *Piastra* 1798 - (Cag. 30) - Simile - (MB) - (*Lotto di 4 esemplari*) - B/MB Æ (125)

*1103. *Piastra* 1796 - (Cag. 28) - Simile alle precedenti - BB/SPL Æ (100)

*1104. **Repubblica Napolitana** - (1799) - *6 carlini* o *½ piastra* A. VII (1799) - (Pag. 2) - La Repubblica stante con asta sormontata da pileo e fascio - Al rov. valore tra rami di quercia - MB - Æ (200)

*1105. **Ferdinando IV di Borbone** - (2° periodo 1799-1805) - *120 grana* o *piastra* 1805 - (Pag. 10 a var.) - Busto a dr. drappeggiato e corazzato - Al rov. scudo a cuore coronato tra L—D in basso - (*Piccolo difetto del metallo al dir in prossimità del bordo a dr.*) - SPL Æ (300)

1106. *120 grana* o *piastra* 1805 - (Pag. 10 b) - Simile - (B) - *Piastra* 1818 - (4° periodo di regno 1816/25) - (Pag. 83 d) - Testa grande a dr. coronata - Al rov. stemma coronato - (D/B)- (*Lotto di 2 esemplari*) - B/D Æ (60)

*1107. **Gioacchino Napoleone** - (Murat 1808-1815) - *40 lire* 1813 - (Pag. 55) - Testa a sin. e valore tra rami - **Raro** - BB Æ (1000)

*1108. *2 lire* 1813 - (Pag. 60) - Testa nuda a dr. e valore tra rami - q.SPL Æ (200)

*1109. *Medaglia in bronzo* 1809 coniata per la distribuzione delle bandiere alle Legioni - (Ricc. 67 - mm. 37,5 - gr. 15,5) - Testa nuda a sin. - Al rov. fascio di 14 bandiere legionarie sormontate da corona - **Molto rara** - SPL Æ (400)

*1110. *Medaglia* 1811 per la Scuola di Belle Arti - (Ricc. 72 - mm. 43 - gr. 40) - Testa nuda a sin. - Al rov. SIC ARTIBVS VENIT HONOS - Minerva seduta a sin. pone una corona di lauro su un tripode - **Molto rara** - SPL Æ (400)

*1111. **Ferdinando I**, già IV, **di Borbone** - (4° periodo 1816-1825) - *30 Ducati* 1818 - (Pag. 78 b) - Testa a sin. coronata - Al rov. Genio nudo stante presso colonna coronata - **Raro** - (*Piccoli colpi sul ciglio*) - q.SPL Æ (3000)

*1112. *3 Ducati* 1818 - (Pag. 80 a) - Testa a sin. coronata - Al rov. il Genio nudo stante presso colonna coronata - SPL Æ (700)

*1113. *Piastra* R. 1818. - (Pag. 84 c - Ribattuta su una piastra della Repubblica Napolitana, della quale si vedono determinati particolari sia al dir. che al rov.) - Testa grande a dr. coronata - Al rov. stemma coronato - **Rara** - BB Æ (375)

*1114. *Medaglia* 1822, con appiccagnolo originale, coniata per la visita della duchessa di Lucca alla zecca di Napoli - (mm. 48,5 - gr. 56,5) - (Ricc. 107) - Testa a dr. coronata in alto rilievo - Al rov. leggenda commemorativa dell'avvenimento in 9 righe - **Molto rara** - SPL - Æ (1000)

*1115. **Francesco I di Borbone e Maria Isabella** - (1825-1830) - *Medaglia* 1830 coniata per la visita dei reali di Napoli alla Zecca di Parigi - (Ricc. 124) - (mm. 37 - gr. 25) - I due scudi sormontati dalla corona tra rami di lauro e fiori - Al rov. leggenda in 7 righe - **Rara** - SPL - Æ (600)

*1116. **Ferdinando II di Borbone** - (1830-1859) - *30 Ducati* 1850 - (Pag. 141) - Testa a dr. - Al rov. genio alato stante a sin. presso colonna coronata - **Raro** - SPL Æ (3650)

*1117. *6 Ducati* 1831 - (Pag. 159) - Testa giovanile a dr. - Al rov. Genio alato stante a sin. presso colonna coronata - **Raro** - BB Æ (1400)

*1118. *6 Ducati* 1840 - Pag. 162 - Testa barbuta a dr. - Rov. simile al precedente - **Raro** - SPL/FDC Æ (2000)

*1119. *120 grana* o *piastra* 1841 - Pag. 202 - Testa barbuta a dr. e stemma coronato - q.SPL Æ (90)

1120. *120 grana* o *piastra* 1833 - (Pag. 192 b) - Testa giovanile a dr. e stemma coronato - (**Rara** - B/MB) - *120 grana* o *piastra* 1836 - (Pag. 196 a) - Simile - (MB/BB) - (*Lotto di 2 esemplari*) - MB/BB Æ (100)

1121. *120 grana* o *piastra* 1845 - (Pag. 206) - Testa barbuta a dr. e stemma coronato - (MB/BB) - *120 grana* o *piastra* 1859 - (Pag. 225) - Testa senile a dr. e stemma coronato - (BB) - *60 grana* o *½ piastra* 1838 - (Pag. 234) - Testa imberbe a dr. e stemma coronato - (BB) - (*Lotto di 3 esemplari*) - BB/MB Æ (200)

*1122. *Medaglia per premiazioni* 1851 - (mm. 53 - gr. 71) - (Ricc. 194 var.) - Busto a dr. drappeggiato - (Opera di A. CARIELLO) - Al rov. ESPOSIZIONE DI BELLE ARTI DEL XXX MAGGIO - In incuso 1851 - In campo, tra rami di lauro PREMIO / AL MERITO DISTINTO - In incuso D. LUIGI SCOPPA - **Rara** - q.SPL Æ (450)

*1123. **Francesco II di Borbone** (1859-1861) e **Maria Sofia** - *Medaglia* 1860-1861 per l'Assedio di Gaeta - (Ricc. 214) - Con appiccagnolo originale per l'inserimento del nastro - Teste a sin. accollate - Al rov. veduta di Gaeta - All'esergo GAETA / 1860 - 1861 - **Molto rara** - SPL - Æ (700)

*1124. **PALERMO - Carlo III di Borbone** (1734-59) - *Doppia oncia* 1753 - (Spahr 44 - Frie. 886) - Busto a dr. drappeggiato - Al rov. la Fenice spiegata e coronata, portante sul petto lo scudo borbonico - **Rara** - q.SPL AV (800)

*1125. *Doppia oncia* 1754 - (Spahr 45) - Simile alla precedente - **Rara** - SPL AV (1000)

1126. *Sei Tarì* 1735 - (Spahr 17) - Busto a dr. laureato - Al rov. croce greca con le estremità coronate e accantonata da quattro gigli - (BB/SPL) - **Ferdinando III di Borbone** - (1759-1825) - *12 Tarì* 1798 - (Spahr 29) - Busto a dr. corazzato - Al rov. aquila coronata - (MB) - (*Lotto di 2 esemplari*) - BB/MB AR (175)

1127. *12 Tarì* 1799 - (Spahr 126 var. - Pag. 6 c) - Simile al precedente, ma con sigle J. V—I al rov. - **Raro** - MB AR (100)

*1128. **PARMA - Maria Luigia d'Austria** (1815-1847) - *40 lire* 1815 - (Pag. 1) - Busto a sin. diademato - Al rov. stemma su manto coronato - q.SPL AV (500)

*1129. *40 lire* 1815 - (Pag. 1) - Altro esemplare simile al precedente - SPL AV (575)

*1130. *40 lire* 1821 - (Pag. 2) - Simile al precedente - **Molto raro** - SPL/FDC AV (2500)

*1131. *40 lire* 1821 - (Pag. 2) - Altro esemplare simile al precedente - **Molto raro** - BB - AV (1400)

*1132. *20 lire* 1815 - (Pag. 3) - Simile - **Raro** - BB AV (1000)

1133. *5 lire* 1815 - (Pag. 5) - Busto a sin. diademato - Al rov. stemma su manto coronato - MB/BB AR (200)

*1134. *5 lire* 1832 - (Pag. 7) - Simile al precedente - **Raro** - SPL AR (600)

*1135. *2 lire* 1815 - (Pag. 8) - Simile - **Molto raro** - q.FDC AR (1200)

*1136. *1 lira* 1815 - (Pag. 9) - Simile - SPL AR (175)

*1137. *10 soldi* 1815 - (Pag. 10) - Busto a sin. diademato - Al rov. monogramma coronato - FDC AR (125)

*1138. *5 soldi* 1815 - (Pag. 12) - Simile - FDC AR (75)

1139. *5 centesimi* 1830 - (Pag. 14) - Stemma coronato e valore - (FDC) - *1 centesimo* 1830 -(Pag. 16) - Simile - (FDC) - (*Lotto di 2 valori*) - FDC Æ (125)

*1140. **Roberto I di Borbone con la reggenza della Madre Luisa Maria** - (1854-59) - *5 lire* o «*Robertino*» 1858 - (Pag. 20) - Busti a sin. accollati - Al rov. stemma coronato - (*Esemplare di conservazione eccezionale - Fondo specchio e con brunitura di zecca*) - **Molto raro** - FDC AR (2750)

*1141. **PISA - Repubblica a nome di Federico I imperatore** - (1150-1312) - *Grosso* - (CNI 18 var.) - Lettera F tra quattro rosette a 5 petali - Al rov. busto della Vergine col Bambino di fronte - In campo a sin. stella a 5 raggi - q.FDC AR (120)

*1142. **Ferdinando I de Medici** - (1595-1608) - *Tallero* 1601 - (CNI 17 var.) - Busto a dr. radiato, corazzato e con scettro gigliato - Al rov. scudo mediceo su croce pisana - **Raro** - SPL AR (600)

*1143. **Cosimo II de Medici** - (1608-1620) - *Tallero* 1620? - (*Per una rottura di conio la data è indistinta*) - (CNI tipo 20) - Busto a dr. radiato, corazzato e con scettro gigliato - Al rov. scudo mediceo coronato su croce pisana - (*Piccola traccia di appiccagnolo*) - B/MB AR (150)

*1144. **RAGUSA** - (In Dalmazia) - **Monete con data** - *Iperpero* o *perpero vecchio* 1732 - (CNI 226) - Il Santo benedicente stante di fronte tra . S . — . B . / 17—32 - Al rov. Cristo re stante di fronte - BB AR (75)

*1145. *Tallero* 1743 - (CNI 245) - Busto di San Biagio a dr. benedicente e portante sulla mano sin. la fortezza di Ragusa - Al rov. stemma rettorale coronato - **Raro** - q.SPL AR (300)

*1146. **ROMA - Eugenio IV** - (1431-1447) - *Ducato papale* - (CNI 5 var.) - Stemma sormontato dalle chiavi decussate e dal triregno - Al rov. San Pietro stante - **Raro** - q.SPL AV (700)

*1147. **Nicolò V** - (1447-55) - *Ducato papale* - (CNI 7) - Stemma delle chiavi sormontato dal triregno - Al rov. San Pietro stante di fronte - BB AV (500)

*1148. **Sisto IV** - (1471-1484) - *Ducato* o *fiorino di camera* - (CNI 8 var.) - Scudo con la rovere sormontato dalle chiavi decussate e dal triregno - Al rov. San Pietro nella navicella ritirante la rete - **Raro** - BB/SPL *Æ* (700)

1149. **Alessandro VII** - (1655-67) - *Scudo* s.d. - (CNI 10) - Stemma sormontato dalle chiavi decussate e dal triregno - A sin. figura adagiata di San Pietro - Al rov. San Tommaso di Villanova e lo storpio - (**Raro** - MB/B) - **Sede Vacante** *1676* - *Scudo* - (CNI 1) - Stemma del camerlengo card. Paluzzi-Altieri sotto padiglione - Al rov. la Colomba volante di fronte - (*Piccola traccia di appiccagnolo sul contorno* - BB/MB) - (*Lotto di 2 esemplari*) - MB/B *Æ* (300)

*1150. **Innocenzo XI** - (1676-1689) - *Scudo* s.d. - (CNI 173) - Stemma sormontato dalle chiavi decussate e dal triregno - Al rov. NON / PRODERVNT / IN DIE / VLTIONIS tra rami di lauro - **Raro** - BB/SPL *Æ* (450)

*1151. *Testone* A. IX / 1685 - (CNI 96) - Stemma tra rami di palma sormontato dalle chiavi decussate e dal triregno - Al rov. MELIVS / EST DARE / QVAM / ACCIPERE su targa ornata di lauro - q.SPL *Æ* (100)

1152. **Innocenzo XII** - (1691-1700) - *Scudo* A. II/1692 - (CNI 25) - Busto a dr. con camauro, mozzetta e stola - Al rov. DEVS PACIS CONTERET SATANAM - L'arcangelo Michele in atto di colpire Satana con un fulmine - **Raro** - (*Piccola traccia di appiccagnolo*) - MB - *Æ* (200)

1153. **Innocenzo XI** - (1676-1689) - ½ *scudo* A. VII - (CNI 57) - Stemma tra rami di palma - Al rov. AVARVS / NON / IMPLEBITVR in cartella con volute, cartocci e fogliami intrecciati - (*Piccola traccia di appiccagnolo sul contorno*) - (MB) - **Sede Vacante** 1689 - *Scudo* - (CNI 2) - Stemma del camerlengo card. Paluzzi-Altieri sotto padiglione - Al rov. Colomba volante di fronte - (*Piccola traccia di appiccagnolo sul contorno* - MB) - **Innocenzo XII** - (1691-1700) - ½ *scudo* A. VI/1697 - (CNI 96) - Stemma - Al rov. il pontefice in preghiera davanti allo Spirito Santo - (*Piccoli difetti di conio*, altrimenti BB) - (*Lotto di 3 esemplari*) - BB/MB - *Æ* (300)

*1154. **Alessandro VIII** - (1689-1691) - *Testone* A. I/1690 - (CNI 27) - Busto a dr. con camauro, mozzetta e stola - Al rov. due buoi all'aratro andanti a dr. - BB *Æ* (120)

*1155. **Clemente XI** - (1700-1721) - *Medaglia* - (mm. 49 - gr. 44) - Coniata per ricordare la translazione delle spoglie del Beato Giovanni Nepomuceno, difensore della Libertà della Chiesa contro Venceslao IV, gettato dal ponte Carlo di Praga nella Moldava e ivi fatto annegare nel 1893 - - Giovanni Nepomuceno veniva santificato nel 1729 sotto il pontificato di Benedetto XIII - Due angeli sorreggono il medaglione con il busto del martire - In basso processione sul ponte Carlo di Praga - Sulle acque la salma - Al rov. un angelo sorregge lo stemma di Clemente XI sull'urna del martire affiancata dalle figure simboliche della Religione e della Boemia - **Rara** - - q.SPL *Æ* (200)

*1156. **Sede Vacante** 1758 - *Scudo* - CNI 2 - Stemma del camerlengo card. Girolamo Colonna sotto il padiglione - Al rov. la Colomba tra raggi e nubi volante di fronte - (*Piccola traccia di appiccagnolo sul contorno*) - BB *Æ* (200)

1157. **Pio VI** - (1775-99) - *Scudo* A. VI/1780 - (CNI 61) - Scudo ovale sormontato dalle chiavi decussate e dal triregno - Al rov. la Chiesa sulle nubi seduta di fronte - (BB) - ½ *scudo* A. II/1776 - (CNI 15) - Scudo multiplo coronato - Al rov. la Chiesa sulle nubi seduta di fronte - (MB) - *Sessanta baiocchi* A. XXII / 1796 - (CNI 327) - Stemma rotondo sormontato dalle chiavi decussate e dal triregno - Al rov. valore e data tra rami - (q.SPL) - (*Lotto di 3 esemplari*) - BB *Æ* e Billon (175)

1158. **Pio VII** - (1808-1823) - *Scudo* A. III/1802 - (Pag. 61 a) - Stemma sormontato dalle chiavi decussate e dal triregno - Al rov. la Chiesa sulle nubi seduta di fronte - (BB) - ½ *scudo* A. III/1802 - (Pag. 69 a var. senza il punto dopo PIVS) - Simile - **Molto raro** - (BB/MB) - (*Lotto di 2 esemplari*) - BB/MB *Æ* (150)

*1159. **Pio VIII** - (1829-1830) - *30 Baiocchi* o *testone* 1830 - (Pag. 146) - Busto a dr. con camauro, mozzetta e stola - Al rov. due Santi di fronte - **Raro** - SPL *Æ* (150)

*1160. **Sede Vacante** 1830-1831 - *Scudo* 1830 - (Pag. 152) - Scudo del camerlengo card. Galleffi sotto il padiglione - Al rov. la Colomba in volo di fronte entro aureola di raggi e fiammelle - **Raro** - BB *Æ* (275)

*1161. **Gregorio XVI** - (1831-1846) - *10 scudi* A. V/1835 - (Pag. 155) - Busto a sin. e valore tra rami - (*Al dir., davanti al busto, il fondo è leggermente ritoccato*) - BB/SPL *Æ* (1000)

*1162. *5 scudi* A. VI/1836 - (Pag. 175) - Simile - **Raro** - q.SPL *Æ* (1000)

*1163. *Scudo* A. I/1831 - (Pag. 198) - Busto a sin. e Presentazione - q.SPL Æ (200)

*1164. *Scudo* A. IV/1834 - (Pag. 200 b var. con A fregio IV) - Simile - **Raro** - q.SPL Æ (200)

*1165. *Scudo* A. XVI/1846 - (Pag. 214) - Busto a sin. e valore con data tra rami di lauro - q.SPL Æ (225)

*1166. **Repubblica Romana** - (1848-1849) - *16 Baiocchi* 1849 - (Pag. 340) - Valore in campo e aquila su fascio - SPL Billon (100)

*1167. **Pio IX** - (2° periodo 1849-1866) - *Scudino d'oro* A. VIII/1853 - (Pag. 377) - Busto a sin. - Al rov. valore e data tra rami - BB/SPL Æ (250)

*1168. *Scudo d'oro* A. XII/1858 - (Pag. 381) - Busto più grande a sin. - Al rov. valore e data tra rami di lauro - BB Æ (250)

*1169. *Scudo* A. VII/1853 - (Pag. 394) - Busto a sin. - Al rov. valore e data tra rami di lauro - SPL Æ (300)

*1170. *Scudo* A. VIII/1853 - (Pag. 395) - Simile - q.SPL Æ (180)

1171. *Scudo* A. VIII/1853 - (Pag. 395) - Altro esemplare simile al precedente - MB/BB - Æ (100)

*1172. *20 Baiocchi* A. VII/1852 - (Pag. 408) - Busto a sin. - Al rov. valore, data e sigla R entro corona di lauro - FDC Æ (175)

*1173. (3° periodo - Monetazione a sistema decimale - 1866/1870) - *10 lire* A. XXII/1867 - (Pag. 542) - Busto a sin. - Al rov. valore e data tra rami composti di quercia e lauro - **Raro** - q.FDC Æ (700)

1174. *5 lire* A. XXI/1867 - (Pag. 548) - Busto e valore tra rami - **Raro** - q.SPL Æ (600)

*1175. *5 lire* A. XXI/1867 - (Pag. 548) - Altro esemplare simile - **Raro** - SPL/FDC - Æ (800)

1176. *5 lire* A. XXIV/1870 - (Pag. 549) - Simile al precedente - q.SPL Æ (300)

1177. *5 lire* A. XXIV/1870 - (Pag. 549) - Altro esemplare simile al precedente - BB - Æ (200)

*1178. *2 lire* A. XXIV/1870 - (Pag. 562) - Busto a sin. - Al rov. valore e data tra rami - **Raro** - BB Æ (125)

*1179. **Pio XII** - (1939-1958) - *100 lire oro* A. III/1941 - (Pag. 707) - Busto a dr. - Al rov. Cristo Re stante di fronte con fanciullo ai piedi - **Raro** - FDC Æ (750)

*1180. *Serie senza oro* A. V/1943 - Composta da: 10-5-2-1 lira - (Æ e Acmonital) - 50-20-10-5 centesimi - (Acmonital e Bronzo-alluminio) - (*Lotto di 8 valori*) - (Pag. 739-758-777-796-815-823-831-839) - **Molto rara** - FDC Æ - Ac. - Ba (1200)

*1181. *100 lire* A. VI/1944 - (Pag. 710) - Busto a sin. - Al rov. la Carità seduta di fronte - **Molto raro** - FDC Æ (1200)

*1182. *Serie con oro* - A. XVII/1955 - Composta da: 100 lire oro - 100-50 lire Acmonital - 10-5-2-1 lira Italma - (Pag. 721-725-729-750-769-788-807) - (*Lotto di 7 valori*) - **Molto rara** - FDC Æ - Ac. - It. (1200)

*1183. *100 lire* A. IX/1957 - (Pag. 723) - Busto a dr. - Al rov. stemma coronato - FDC - Æ (550)

*1184. *10 lire* **PROVA** A. XIII/1951 - **INEDITA** - (Il Pagani al no. 676 del «PROVE E PROGETTI» cita la prova in argento - *L'esemplare qui presentato è in* ITALMA *e, a quanto ci risulta, manca anche nel Museo della Zecca*) - Busto del pontefice a sin. - Al rov. la Prudenza stante - In basso PROVA e, Ag. 986 - **UNICA**? - FDC Italma (3000)

*1185. **SAN MARINO** - (Repubblica di: Monetazione dal 1864 al 1938) - *5 lire* 1898 - (Pag. 357) - Stemma coronato - Al rov. San Marino stante - **Raro** - (*Esemplare di conservazione particolare*) - FDC Æ (650)

1186. *5 lire* 1898 - (Pag. 357) - Altro esemplare simile al precedente - **Raro** - BB Æ (200)

*1187. *1 lira* 1906 - (Pag. 368) - Stemma coronato e valore con data tra rami - FDC - Æ (135)

*1188. *5 centesimi* 1864 M - (Pag. 377) - Scudo coronato e valore con data tra rami - **Raro** - FDC Æ (300)

*1189. *20 lire* 1932 - (Pag. 343) - Tre penne sormontate da corona - Al rov. busto del santo di fronte - q.SPL Æ (200)

*1190. **SAVOIA - Principe Eugenio di Savoia-Carignano** - (1663-1736) - *Medaglia* coniata in occasione della vittoria di Höchstädt sui francesi del 1704 - Busto a dr. corazzato - Splendido ritratto - Al rov. GENII VIRTVTE BONI - La Vittoria con spada fiammeggiante volante a dr. su accampamento nemico - All'esergo GALLIS - BAVARISQ. CAESIS / TALLARDO CUM X. MIII / AD HOCHSTAD. CAPT. / 1704 - (mm. 37 - gr. 21) - **Rara** - q.FDC - Æ (350)

1091. **Carlo Emanuele III** - (1730-1773) - *Scudo da 6 lire* 1757 - (CNI 144) - Busto a sin. e stemma coronato - (D/MB) - ½ *scudo* 1770 - (CNI 212) - Simile - (B/MB) - (*Lotto di 2 valori*) - B/MB Æ (200)

*1192. *Scudo da 6 lire* 1765 - (CNI 189) - Simile al precedente - MB/BB Æ (350)

*1193. ½ *scudo* 1771 coniato a Torino per la Sardegna - (CNI 296) - Testa a sin. - Al rov. lo scudo sardo coronato - **Raro** - BB Æ (250)

*1194. **Vittorio Emanuele I** - (1802-1821) - *20 lire* 1816 - (Pag. 4) - Testa a sin. e scudo coronato - **Raro** - BB Æ (575)

*1195. *20 lire* 1917 - (Pag. 5) - Simile - q.SPL Æ (500)

*1196. *20 lire* 1817 - (Pag. 5) - Altro esemplare simile - BB Æ (450)

*1197. *20 lire* 1818 - (Pag. 6) - Simile - BB Æ (450)

*1198. *20 lire* 1818 - Altro esemplare simile - (Pag. 6) - BB Æ (450)

*1199. *20 lire* 1819 - (Pag. 7) - Simile - **Raro** - q.SPL Æ (600)

*1200. *20 lire* 1820 - (Pag. 8) - Simile - BB/SPL Æ (400)

*1201. *20 lire* 1820 - (Pag. 8) - Altro esemplare simile - BB/SPL Æ (400)

1202. *5 lire* 1819 - (Pag. 13) - Testa a dr. e stemma coronato - **Raro** - (B/MB) - *5 lire* 1820 - (Pag. 14) - Simile - (MB) - (*Lotto di 2 esemplari*) - B/MB Æ (500)

*1203. *Reale* o *5 soldi* 1812 per la Sardegna - (Pag. 20 a) - Testa a dr. e scudo coronato - **Raro** - MB/BB Billon (125)

*1204. **Carlo Felice** - (1821-1831) - *80 lire* 1825 Torino - (Pag. 26) - Testa a sin. e stemma coronato - BB/SPL Æ (800)

*1205. *80 lire* 1826 Torino - (Pag. 28) - Simile - BB Æ (750)

*1206. *80 lire* 1827 Genova - (Pag. 29) - Simile - BB Æ (750)

*1207. *80 lire* 1827 Torino - (Pag. 30) - Simile - BB/SPL Æ (800)

*1208. *80 lire* 1828 Torino - (Pag. 32) - Simile - BB/SPL Æ (800)

*1209. *80 lire* 1829 Genova - (Pag. 33) - Simile - q.SPL Æ (825)

*1210. *80 lire* 1830 Genova - (Pag. 35) - Simile - q.SPL Æ (850)

*1211. *40 lire* 1825 Torino - (Pag. 42) - **Raro** - BB/SPL Æ (975)

*1212. *20 lire* 1821 Torino - (Pag. 45) - Simile - **Raro** - BB Æ (425)

1213. *20 lire* 1823 Torino - (Pag. 47) - Simile - MB/BB Æ (150)

1214. *20 lire* 1825 Torino - (Pag. 51) - Simile - BB/SPL Æ (175)

1215. *20 lire* 1826 Torino - (Pag. 52) - Simile - BB Æ (150)

1216. *20 lire* 1827 Torino - (Pag. 54) - Simile - BB Æ (150)

1217. *20 lire* 1828 Torino (L) - (Pag. 56) - Simile - BB/SPL Æ (175)

*1218. *20 lire* 1828 Torino (P) - (Pag. 56 a) - Simile - **Rarissimo** - BB Æ (1000)

*1219. *20 lire* 1829 Torino (P) - (Pag. 58 a) - **Molto raro** - BB Æ (575)

*1220. *20 lire* 1830 Torino (P) - (Pag. 60 a) - Simile - **Molto raro** - q.SPL Æ (575)

*1221. *20 lire* 1831 Torino (P) - (Pag. 62) - Simile - **Raro** - BB Æ (235)

*1222. *5 lire* 1826 Torino - (Pag. 71) - Testa a dr. e stemma coronato - BB Æ (150)

*1223. *5 lire* 1827 Torino - (Pag. 73) - Simile - BB Æ (150)

*1224. *5 lire* 1829 Torino - (Pag. 77) - Simile - BB Æ (150)

*1225. *5 lire* 1830 Torino (P) - (Pag. 79 a) - Simile - **Molto raro** - q.SPL Æ (400)

*1226. **Carlo Alberto** - (1831-1849) - *100 lire* 1833 Torino - (Pag. 137) - Testa nuda a sin. - Al rov. scudo sabaudo coronato tra rami di lauro - **Raro** - q.SPL Æ (925)

*1227. *100 lire* 1834 Genova - (Pag. 138) - Simile - BB Æ (750)

*1228. *100 lire* 1835 Torino - (Pag. 141) - Simile - (*Piccolo sfregio al dir.*) - MB/BB Æ (650)

*1229. *100 lire* 1836 Genova - (Pag. 142) - Simile - q.BB Æ (700)

*1230. *100 lire* 1840 Genova - (Pag. 149) - Simile - BB Æ (800)

*1231. *20 lire* 1832 Genova - (Pag. 175 a con 3 FERT sul contorno) - Simile - **Molto raro** - MB/BB Æ (250)

*1232. **Vittorio Emanuele II re di Sardegna** - (1849-1861) - *20 lire* 1860 Milano - (Pag. 357) - Testa nuda a sin. e stemma coronato - **Raro** - MB/BB Æ (325)

*1233. *5 lire* 1850 Genova - (Pag. 370) - Testa a dr. e stemma coronato - **Raro** - q.SPL - Æ (350)

*1234. *5 lire* 1859 Genova - (Pag. 387) - Simile al precedente - **Raro** - q.SPL Æ (350)

*1235. **Vittorio Emanuele II re Eletto** - (1859-1861) - *1 lira* 1859 Bologna - (Pag. 438) - Simile - **Rara** - SPL Æ (200)

*1236. *2 lire* 1860 Bologna - (Pag. 435) - Simile - **Molto raro** - MB/BB Æ (400)

*1237. *50 centesimi* 1860 Firenze - (Pag. 443 a - Baffo a punta) - SPL Æ (125)

1238. **Vittorio Emanuele II re d'Italia** - (1861-1878) - *20 lire* 1861 Torino - (Pag. 455) - Testa a sin. - Al rov. stemma coronato tra rami - **Molto raro** - BB Æ (300)

1239. *20 lire* 1866 Torino - (Pag. 460) - Simile - **Raro** - q.SPL Æ (200)

*1240. *20 lire* 1870 Roma - (Pag. 464) - Simile - **Rarissimo** - SPL Æ (950)

*1241. *20 lire* 1870 Torino - (Pag. 465) - **Raro** - q.SPL Æ (300)

*1242. *20 lire* 1871 Roma - (Pag. 466) - **Raro** - SPL Æ (300)

*1243. *20 lire* 1872 Milano - (Pag. 467) - **Rarissimo** - BB Æ (700)

*1244. *20 lire* 1875 Roma - (Pag. 472) - **Raro** - SPL Æ (250)

*1245. *10 lire* 1863 Torino - (Pag. 477) - Simile - q.SPL Æ (100)

*1246. *5 lire oro* 1863 Torino - (Pag. 479) - **Raro** - SPL Æ (300)

*1247. *2 lire* 1861 Torino - (Pag. 504) - Testa a dr. e stemma coronato tra rami - **Rarissimo** - B Æ (700)

*1248. **Umberto I** - (1878-1900) - *100 lire* 1882 - (Pag. 568) - Testa a sin. e stemma coronato tra rami di lauro e quercia - **Molto raro** - BB/SPL Æ (4000)

*1249. *100 lire* 1883 - (Pag. 569) - Simile - **Raro** - SPL Æ (3000)

*1250. *100 lire* 1891 - (Pag. 571) - Simile - **Rarissimo** - q.SPL Æ (8000)

*1251. *5 lire* 1879 - (Pag. 590) - Testa a dr. e stemma coronato tra rami - q.SPL Æ (150)

*1252. MONETAZIONE PER LA COLONIA ERITREA - *5 lire* o *tallero* 1891 - (Pag. 630) - Busto a dr. coronato - Al rov. aquila spiegata e coronata - **Raro** - q.FDC Æ (1200)

1253. *1 lira* 1896 - (Pag. 636) - Busto a dr. coronato - Al rov. valore in campo - **Molto rara** - (MB) - *50 centesimi* 1890 - (Pag. 637) - Simile - (MB) - (*Lotto di 2 valori*) - MB Æ (150)

*1254. **Vittorio Emanuele III** - (1900-1946) - *20 lire* 1923 - (Pag. 670) - Testa a sin. e fascio - BB Æ (700)

*1255. *20 lire* 1923 - (Pag. 670) - Altro esemplare simile - SPL *N* (850)

*1256. *20 lire* A. VI/1927 - (Pag. 672) - Testa a dr. - Al rov. un littore con fascio stante a dr. davanti all'Italia seduta a sin. - q.FDC *R* (200)

*1257. *20 lire* A. VI/1927 - (Pag. 672) - Altro esemplare simile al precedente - q.SPL *R* (150)

*1258. *20 lire* A. VI/1927 - (Pag. 672) - Altro esemplare simile - SPL *R* (175)

*1259. *20 lire* A. VI/1928 - (Pag. 673) - Simile al precedente - SPL *R* (250)

*1260. *10 lire* 1930 - (Pag. 695) - Testa a sin. - Al rov. l'Italia su biga al galoppo verso sin. - **Raro** - BB *R* (175)

1261. *2 lire* A. XIV/1936 - (Pag. 754) - (q.FDC) - *1 lira* A. XIV/1936 - (Pag. 789) - (q.FDC) - *50 centesimi* A. XIV/1936 - (Pag. 818) - (q.FDC) - *20 centesimi* A. XIV/1936 - (Pag. 853) - (q.FDC) - (*Lotto di 4 valori*) - **Raro** - q.FDC Nichel (300)

*1262. MONETAZIONE PER LA SOMALIA ITALIANA - PROVA della *Rupia* 1910 - (Pag. «Prove» 393) - Testa a dr. - Al rov. valore sormontato da corona - In campo a sin. PROVA orizzontalmente - **Molto rara** - FDC *R* (300)

*1263. *1 Rupia* 1910 - (Pag. 958) - Simile, ma senza PROVA - **Rara** - BB *R* (100)

*1264. *1 Rupia* 1912 - (Pag. 959) - Simile - **Rara** - BB/SPL *R* (100)

*1265. **SIENA - Repubblica** - (Sec. XII - 1390) - *1 Sanese d'oro* - (CNI 144) - (Segno tav. XXVII/32) - Grande S ornata entro cornice di 8 centine con stellette esterne - Al rov. croce fogliata entro cornice simile - **Raro** - BB *N* (750)

*1266. **Repubblica** - (1404-1551) - *Scudo d'oro* 1551 (con 15551 - CNI 329) - La lupa a sin. con sotto i gemelli - All'esergo 15551 - Al rov. croce fogliata - **Rarissimo** - q.SPL *N* (3600)

*1267. **TORINO - Repubblica Piemontese** - (1798-1799) - ½ *scudo* A. VII - (Pag. 1) - Valore tra rami di quercia - Al rov. la Libertà galeata stante di fronte con fascio sormontato da pileo - **Raro** - (*Piccoli sfregi di conio*) - q.SPL *R* (1200)

*1268. **Repubblica Subalpina** - (1800-1802) - *20 Francs* L'AN 9 . - (Pag. 3) - L'ITALIE DÉLIVRÉE 'A MARENCO - Busto della Repubblica a sin. con elmo laureato - Al rov. valore e data entro corona di lauro - **Raro** - q.SPL *N* (1200)

*1269. *20 Francs* L'AN 9 . - (Pag. 3 a) - L'ITALIE DÉLIVRÉE A' MARENCO - Simile al precedente - **Raro** - SPL *N* (1000)

*1270. *20 Francs* L'AN 10 - (Pag. 4 var. con A' MARENCO) - Simile al precedente - (*Si puo quindi affermare che sia per l'anno 9 come per l'anno 10, esistono di questa moneta le 2 varianti con* 'A MARENCO *e* A' MARENCO) - **Raro** - SPL *N* (1200)

*1271. *5 Francs* L'AN 10 . - (Pag. 6) - Due figure allegoriche stanti - Al rov. valore e data tra rami di lauro e palma - **Raro** - BB/SPL *R* (200)

*1272. *5 Francs* L'AN 10 . - (Pag. 6) - Simile al precedente - **Raro** - BB/SPL *R* (200)

1273. *5 Francs* L'AN 10 . - (Pag. 6) - Altro esemplare simile al precedente - **Raro** - BB/SPL *R* (200)

*1274. **Napoleone I imperatore** - (1804-1814) - *40 Francs* 1806 - (Pag. 12) - Testa nuda a sin. - Al rov. valore tra rami di lauro - **Raro** - BB *N* (500)

*1275. *40 Francs* 1807 - (Pag. 13) - Simile al precedente - **Di grande rarità** - MB/BB *N* (4500)

*1276. *20 Francs* 1811 - (Pag. 22) - Testa a sin. laureata - Al rov. valore tra rami di lauro - **Molto raro** - BB *N* (500)

*1277. *20 Francs* 1811 - (Pag. 22) - Altro esemplare simile al precedente - **Molto raro** - BB - *N* (500)

*1278. **VENEZIA - Francesco Dandolo** - (1329-39) - *Ducato* - (CNI 2 var.) - Il doge inginocchiato a sin. riceve il vessillo da San Marco - Al rov. il Redentore stante di fronte entro aureola elittica - BB *N* (320)

*1279. **Andrea Dandolo** - (1343-54) - *Ducato* - (CNI 40) - Simile - SPL *AV* (320)

*1280. **Michele Morosini** - (1382) - *Ducato* - (CNI 14) - Simile al precedente - **Rarissimo** - q.SPL *AV* (800)

*1281. **Michele Steno** - (1400-1413) - *Ducato* - (CNI 28) - Simile - q.SPL *AV* (280)

*1282. **Tommaso Mocenigo** - (1414-23) - *Ducato* - (CNI 19) - Simile - BB/MB *AV* (175)

*1283. **Pasquale Malipiero** - (1457-62) - *Ducato* - (CNI 14 var.) - Simile al precedente - *Stile insolito* - MB/BB *AV* (175)

*1284. **Leonardo Loredan** - (1501-21) - *Ducato* - (CNI 186) - Simile al precedente - MB/BB - *AV* (150)

*1285. *Mocenigo* o *lira* - (CNI 93) - Sigla ST. L (Stefano Loredan, massaro) - Il doge inginocchiato a sin. riceve il vessillo da San Marco - Al rov. Cristo re su piedistallo - BB *AR* (100)

*1286. **Andrea Gritti** - (1523-39) - *Scudo d'oro del sole* - (CNI 315) - Croce fogliata e scudo con leone in soldo - SPL *AV* (430)

*1287. **Marco Antonio Trevisan** - (1553-1554) - *Zecchino* o *ducato* - (CNI 16) - Il doge inginocchiato riceve il vessillo da San Marco - Al rov. il Redentore entro aureola elittica - **Raro** - SPL *AV* (600)

*1288. **Pasquale Cicogna** - (1585-95) - *Osella* A. V/1589 - (CNI 348) - Il doge inginocchiato a sin. davanti a San Marco - Un angelo volante a dr. gli pone sul capo il corno dogale - Al rov. le tre croci sul Golgota - **Rara** - BB *AR* (700)

1289. **Leonardo Loredan** - (1501-1521) - *Mocenigo* o *lira* - (CNI 126) - (Sigle ZF. DL - Zuan Francesco da Lezze, massaro) - (BB) - **Andrea Gritti** - (1523-1539) - *Mocenigo* o *lira* - (CNI 157) - (Sigle Z . C - Zuan Corner, massaro) - (BB) - **Nicolò da Ponte** - (1578-85) - *Da 80 soldi* - (CNI 80 var.) - Sigle F . D (Fantin Diedo, massaro) - (*Piccola traccia di appiccagnolo*) - (MB) - (*Lotto di 3 esemplari*) - BB/MB *AR* (150)

*1290. **Marino Grimani** - (1595-1605) - *Zecchino* - (CNI 109) - Il doge inginocchiato a sin. riceve il vessillo dal santo - Al rov. il Redentore - BB *AV* (220)

*1291. **Morosina Morosini, dogaressa, moglie di Marino Grimani** - *Osella* o *medaglia* 1597 - (CNI 349) - Busto a sin. con corno dogale - MAVROCENA . MAV—ROCENA . - Al rov. rosetta / MVNVS / MAVROCENAE / GRIMANAE / DVCISSAE / VENETIAR / . 1597 . / rosetta - Il tutto tra rami di lauro - (mm. 31 - gr. 15) - **Rarissima** - BB *AR* (3000)

*1292. **Marco Antonio Memmo** - (1612-1615) - *Osella* A. II/1613 - (CNI 92) - Il doge inginocchiato a sin. riceve il vessillo dal Santo - Al rov. il Redentore stante a dr. - **Rara** - B/MB - *AR* (300)

*1293. *Osella* A. III/1614 - (CNI 93) - Simile alla precedente - All'esergo del dir. * 1614 * / . V . E . - **Rara** - q.SPL *AR* (400)

1294. **Antonio Priuli** - (1618-1623) - ½ *scudo della croce* - (CNI 81) - Sigle H . Z - (Gerolamo Zorzi, massaro) - (BB) - **Giovanni Corner I** - (1625-1629) - *Scudo della croce* - (CNI 65) - Sigle G . P (Giacomo Pesaro, massaro) - (BB) - (*Lotto di 2 esemplari*) - BB *AR* (200)

*1925. **Francesco Erizzo** - (1631-46) - *Scudo della croce* - (CNI 24) - Sigle Z . D - (Zuanne Diedo, massaro) - Croce fogliata - Al rov. scudo con leone in soldo - BB *AR* (120)

*1296. *Scudo della croce* - (CNI 150) - Sigle O . Z - (Ottaviano Zorzi, massaro) - Simile - BB *AR* (150)

1297. ½ *scudo della croce* - (CNI 155) - Sigla O . Z (Ottaviano Zorzi, massaro) - (BB) - ¼ *di scudo della croce* - (CNI 143) - Sigle G . C - (Gerolamo Contarini, massaro) - (q.SPL) - *1/8 di scudo della croce* - (CNI 93) - Sigle B. B. (Bernardo Balbi, massaro) - (MB) - (*Lotto di 3 valori*) - BB *AR* (300)

*1298. **Francesco Molin** - (1646-55) - *Zecchino* - (CNI 88 var. - *La lettera* V *di* DVC *al rov. è una* A *capovolta*) - BB *AV* (200)

*1299. *Osella* A. II - (CNI 145) - Il doge inginocchiato a sin. riceve il vessillo da San Marco - All'esergo Z. A. Z. - Al rov. nave quasi sommersa dalla tempesta - Sull'albero maestro una grande fiamma - FVLGET INTER FLVCTVS - **Rara** - BB *AR* (600)

*1300. *Osella* A. VII - (CNI 159) - San Marco consegna il vessillo al doge inginocchiato a sin. - Dietro San Marco Sant'Antonio di Padova stante - Al rov. HINC SPERANS NIL ERRANS - Mosè, per mano divina uscente dal cielo, divide le acque del Mar Rosso - **Rara** - (*Forata*) - B *AR* (200)

*1301. *Osella* A. VIII - (CNI 163) - Dir. simile alla precedente, ma . G . B . Z . all'esergo - Al rov. ET NON FVLTA NON FLVXA - Fiamma ritta - **Rara** - MB/BB Æ (300)

*1302. **Carlo Contarini** - (1655-56) - *Osella* A. I - (CNI 44) - Il doge inginocchiato a sin. riceve il vessillo da San Marco - Al rov. OCVLI MEI SEMPER AD DOMINVM - Girasole - **Rara** - MB/BB Æ (475)

*1303. **Domenico Contarini** - (1659-1674) - *1/8 di scudo della croce* - (CNI 206 var. con VENE .) - Sigle G . L - (Gabriele Lombardo, massaro) - BB Æ (120)

*1304. *Osella* A. IIII - (CNI 308) - San Marco inginocchiato a sin. riceve il vessillo da San Marco - All'esergo G * D - Al rov. OPVS IVSTITIAE PAX - La Giustizia seduta tra due leoni - MB Æ (400)

*1305. *Osella* A. VII - (CNI 317) - - Simile alla precedente, ma con M . M all'esergo del dir. - BB/MB Æ (400)

*1306. *Osella* A. VIIII - (CNI 327) - Dir. simile con sigla A . S - Al rov. la Vergine seduta di fronte al centro di una grande stella - Æ BB (600)

*1307. *Osella* A. XII - (CNI 332) - Dir. simile - (Sigla Z . Q) - Al rov. la Giustizia seduta di fronte - q.BB Æ (400)

*1308. **Alvise Contarini** - (1676-84) - *Osella* A. III / 1678 - (CNI 176) - San Marco seduto a dr. consegna il vessillo al doge inginocchiato a sin. - Al rov. * / ALOYSII / CONTARENO / PRINCIPIS / MVNVS / ANNO / III - Al dir. sigla M . Q - BB Æ (450)

*1309. *Osella* A. IIII / 1679 - (CNI 181) - Dir. simile con sigla G . Z all'esergo - Al rov. simile leggenda con ANNO IIII - MB/BB Æ (350)

*1310. *Osella* A. V / 1680 - (CNI 185 variante) - Dir. simile alla precedente - Sigla G . Z - Al rov. simile, ma con ANNO / V - BB/SPL Æ (700)

*1311. *Osella* A.VII/1682 - (CNI 189) - Dir. simile - All'esergo * N . D . * - Al rov. leggenda simile, ma con ANNO VII - **Rara** - BB/SPL Æ (700)

*1312. **Marco Antonio Giustinian** - (1684-88) - *Osella* A.II - (CNI 79) - Il doge inginocchiato a sin. riceve il vessillo da San Marco seduto - All'esego . ANNO . II . / DP . - Al rov. leone alato tra la Fortezza di Carone e soldati turchi in fuga - **Rara** - SPL Æ (800)

*1313. *Medaglia* 1687 coniata per ricordare la conquista della Morea - (mm. 50 - gr. 43) - VENETIA VRBIVM REGINA - Veduta della città - Al rov. carta della MOREA con al centro la colonna sormontata dal leone alato - **Rara** - BB Æ (350)

*1314. **Francesco Morosini** - (1688-94) - *Osella* A.I - (CNI 113) - San Marco seduto a dr. consegna il vessillo al doge inginocchiato - All'esergo * ANNO . I * - Al rov. PELOPONNESVS RESTITVTA - La figura simbolica del Peloponneso sotto una palma - **Rara** - (*Piccolo tentativo di foro*) - BB Æ (500)

*1315. *Osella* A.II - (CNI 115) - Dir simile al precedente, ma con sigle Z . Q all'esergo - Al rov. ICTV NON ABSTINET - Spada sguainata con punta in alto tra rami di palma - SPL Æ (700)

*1316. *Osella* A.III - (CNI 116) - Dir. simile, ma all'esergo del dir. P . P - Al rov. NON ALIA FRVITVR VICTORIA LAVDE - Spada orizzontale ornata e pileo - (*Doni fatti al doge Morosini da Papa Alessandro VIII per la vittoria veneziana contro gli infedeli*) - **Rara** - BB - Æ (575)

*1317. *Osella* A.V - (CNI 124) - Dir. simile al precedente, ma con * M . B * all'esergo - Al rov. QVEM NON EXERCVIT ARCVM - Un braccio in armatura con fascio di frecce e armi varie - BB Æ (500)

*1318. *Osella* A.VI - (CNI 127) - Dir. simile, ma con ANNO . VI all'esergo - Al rov. VIRTVTEM VESTIGAT ET VLTRO AMBIT HONOS - 4 berretti da generale e quattro bastoni del comando sormontati dal corno dogale - In basso le sigle Z . R - **Rara** - BB Æ (600)

*1319. **Silvestro Valier** - (1694-1700) - *Zecchino* - (CNI 101 var.) - San Marco consegna il vessillo al doge inginocchiato - Al rov. il Redentore entro aureola elittica - BB Æ (175)

*1320. *Osella* A.III - (CNI 124) - San Marco seduto a dr. consegna il vessillo al doge inginocchiato - Al rov. leone cosparso di stelle gradiente a sin. - * NEC * NVMINA * DESVNT * - (*Lievissima traccia di appiccagnolo al bordo*) - **Rara** - BB Æ (400)

*1321. *Osella* A.IV - (CNI 127) - Dir. simile - Al rov. EX PIETATE FORTITVDO - Braccio in armatura impugnante una croce - **Rara** - BB Æ (600)

*1322. *Osella* A.V - (CNI 130) - Dir. Simile - Al rov. EXCVBAT—ARIS - Leone gradiente a dr. davanti ad un ricco tempio - **Rara** - BB Æ (600)

*1323. *Osella* A.VI - (CNI 131) - Dir. simile - Al rov. VICTRIX CAVSA DEO PLACVIT - Colomba con ramo d'olivo volante di fronte - Sullo sfondo veduta d'una città ai piedi d'un monte - **Rara** - q.BB Æ (500)

*1324. **Elisabetta Querini, dogaressa, moglie di Silvestro Valier** - *Osella* o *medaglia* 1694 - (CNI 132) - Busto a dr. con corno dogale - Sotto il busto IFN - Al rov. rosone / MVNVS / ELISABETH / QVIRINAE . VALERIAE / DVCISSAE / VENETIAR / * 1694 * tra rami di lauro - (mm. 35 - gr. 10) - **Molto rara** - BB Æ (850)

*1325. **Alvise Mocenigo II** - (1700-1709) - *Osella* A.I - (CNI 102) - Il doge inginocchiato a sin. riceve il vessillo da San Marco - Al rov. DOMINI EST ASSUMP—TIO NOSTRA - La Fortuna seminuda in atto di precipitare con la ruota infranta, colpita da un fulmine - **Rara** - BB Æ (700)

*1326. *Osella* A.VI - (CNI 118) - Dir. simile, ma con P * M all'esergo - Al rov. ETIAM RIGENTE HYEME VIRESCIT - Pianta di rosa tra due arbusti secchi - **Rara** - BB Æ (400)

*1327. *Osella* A.VII - (CNI 124) - Dir. simile, ma B * G all'esergo - Al rov. grande veliero da guerra sul mare, portante sulla poppa il leone alato con vessillo e spada - **Rara** - MB - Æ (400)

*1328. **Giovanni Corner II** - (1709-1722) - *Osella* A.I/1709 - (CNI 149) - Il doge inginocchiato a sin. riceve il vessillo da San Marco - All'esergo L . M - Al rov. leggenda tra rami di lauro e palma (*Piccolo tentativo di foro al dir.*) - **Rara** - MB/BB Æ (400)

*1329. *Osella* A.II/1710 - (CNI 152) - Il leone alato e nimbato, con corona e corno ducale, seduto di fronte - All'esergo M . A . B - Al rov. leggenda in corona di lauro - BB/SPL Æ (700)

*1330. *Osella* - A.IV/1712 - (CNI 157) - Simile, ma sigle Z . B . V e leggenda tra rami di lauro e palma - BB Æ (600)

*1331. *Osella* A.V/1713 - (CNI 160) - Il leone alato e nimbato di fronte sostenente lo scudo con leggenda - All'esergo C . B - Al rov. leggenda in 7 righe su targa ornata di lauro - BB/SPL Æ (700)

*1332. *Osella* - A.VI/1714 - (CNI 163) - Dir. simile, ma con A * M all'esergo - Rov. simile - q.BB Æ (500)

*1333. *Osella* A.VIII/1716 - (CNI 169) - Il leone alato e nimbato con libro tra le zampe anteriori - All'esergo D * D - Al rov. leggenda in 7 righe entro corona di lauro - q.SPL - Æ (700)

*1334. *Osella* A.X/1718 - (CNI 178) - Simile alla precedente, ma sigle A * P all'esergo del dir. - BB/SPL Æ (600)

*1335. *Osella* A.XIII/1721 - (CNI 183) - Simile alla precedente, ma * V * A * A * M * all'esergo del dir. - MB/BB Æ (400)

*1336. *Osella* A.XIII/1721 - (CNI 183) - Altro esemplare simile al precedente - (*Con tracce di doratura*) - MB/BB Æ (250)

*1337. **Alvise Mocenigo III** - (1722-32) - *Zecchino* - (CNI 31 var.) - San Marco stante a dr. consegna il vessillo al doge inginocchiato - Al rov. il Redentore entro aureola elittica - BB Æ (175)

*1338. *Osella* A.VI/1727 - (CNI 83 var.) - San Marco seduto a dr. consegna il vessillo al doge inginocchiato - Sigle P . Q - Al rov. NON EST INVEN : SIMILIS ILLI . - Il Bucintoro scortato da 4 gondole e illuminato dal sole - **Rara** - MB/BB Æ (700)

*1339. *Osella* A.VIII/1729 - (CNI 90 var.) - Dir. simile, ma con sigle V.V - Al rov. PLENO TIBI COPIA CORNV - Venezia in trono su tre gradini con leone in basso - A dr. l'Abbondanza seminuda stante con cornucopia ricolma - **Rara** - BB Æ (700)

*1340. **Carlo Ruzzini** - (1732-35) - *Zecchino* - (CNI 33 var.) - Il doge inginocchiato a sin. riceve il vessillo da San Marco stante - Al rov. il Redentore entro aureola elittica - BB/SPL - Æ (200)

*1341. *Osella* A.I/1732 - (CNI 48) - Il leone alato e nimbato visto di fronte con libro aperto tra le zampe - All'esergo * 1732 * - Al rov. corno ducale / leggenda in 5 righe / tre caducei e rami di lauro ai lati - BB/SPL Æ (550)

*1342. *Osella* A.II/1733 - (CNI 50) - Leone alato stante a sin. e guardante di fronte - Al rov. OSSIBVS RECEPTIS DIV. PETR. VRSEOLI - Urna mortuaria contenente le ossa di San Pietro Orseolo doge, illuminata dallo Spirito Santo - **Rara** - q.SPL Æ (600)

*1343. *Osella* A.III/1734 - (CNI 53) - Dir. simile - All'esergo Z * F - Al rov. leggenda in 5 righe tra rami di lauro chiusi in alto da corno ducale - q.SPL Æ (600)

*1344. **Alvise Pisani** - (1735-41) - *Osella* A.I/1735 - (CNI 95) - Il leone alato stante a sin. e guardante di fronte, con davanti pianta di lauro - All'esergo Z * F / 1735 - Al rov. leggenda in 6 righe entro corona di lauro - SPL Æ (700)

*1345. *Osella* A.II/1736 - (CNI 98) - Simile, ma sigle M * S - MB/BB Æ (350)

*1346. *Osella* A.III/1737 - (CNI 100) - Simile alla precedente, ma A * M * 3 all'esergo del dir. - SPL Æ (700)

*1347. *Osella* A.IV/1738 - (CNI 102) - Simile alla precedente, ma sigle A . S - SPL Æ (700)

*1348. *Osella* A.V/1739 - (CNI 104) - Simile alla precedente - Sigle A * S - SPL Æ (700)

*1349. *Osella* A.VI/1740 - (CNI 106) - Simile alla precedente - All'esergo del dir. * 1740 * / A * D - BB/SPL Æ (550)

*1350. **Pietro Grimani** - (1741-52) - *Osella* A.I/1741 - (CNI 83) - Il doge inginocchiato a sin. riceve il vessillo da San Marco - All'esergo * 1741 * F * F * - Al rov. leggenda in 6 righe tra rami di lauro - BB Æ (500)

*1351. *Osella* A.II/1742 - (CNI 86) - Simile alla precedente, ma con sigle N . M . B - BB - Æ (500)

*1352. *Osella* A.III/1743 - (CNI 89) - Simile alla precedente, ma con data al rov. - All'esergo del dir. le sigle N . M . B sono a caratteri grandi - (*Leggermente tosata, altrimenti* BB) - MB - Æ (350)

*1353. *Osella* A.V/1745 - (CNI 98) - Simile alla precedente, ma con sigle P * D - BB - Æ (400)

*1354. *Osella* A.VI/1746 - (CNI 99) - Dir. simile con Z . A . M . D . all'esergo - Al rov. leggenda in 5 righe su targa ornata di nicchio e rami d'olivo - BB/SPL Æ (500)

*1355. *Osella* A.VII/1747 - (CNI 103) - Leone alato e con corno ducale, visto di fronte, con libro aperto tra le zampe anteriori - Al rov. leggenda in 5 righe tra rami chiusi in alto da corno ducale - MB/B Æ (200)

*1356. *Osella* A.VIII/1748 - (CNI 104) - San Marco seduto a dr. e guardante di fronte, in atto di scrivere il Vangelo - Ai suoi piedi il doge inginocchiato - All'esergo L. M. II - Al rov. leggenda in 6 righe su targa barocca ornata di fiori, fogliami e leone - **Rara** - SPL - Æ (700)

*1357. *Osella* - A.IX/1749 - (CNI 106) - San Marco sulle nubi protegge il doge inginocchiato a sin. - All'esergo G . D - Al rov. leggenda a caratteri piccoli in corona di tralci, fioroni e fogliami, chiusa in alto dal corno ducale - **Rara** - BB Æ (500)

*1358. *Osella* A.X/1750 - (CNI 109) - San Marco davanti ad un altare benedice il doge inginocchiato a sin. - Dietro il santo il leone accovacciato - All'esergo Z . B - Al rov. leggenda in 5 righe in cornice di ornato settecentesco con cariatidi, mascherone e figure, chiusa in alto dal corno ducale - (*Mancanza di metallo dovuta a difetto iniziale*) - **Rara** - MB/BB Æ (250)

*1359. *Osella* A.XI/1751 - (CNI 110) - San Marco e il Doge in preghiera davanti all'altare dell'Annunciazione - Tra loro il leone accovacciato di fronte - Al rov. leggenda in 5 righe in corona di due rami di lauro chiusi in basso da ornato e in alto da corno ducale - **Rara** - SPL - Æ (700)

*1360. **Francesco Loredan** - (1752-62) - *Zecchino* - (CNI 51) - San Marco benedice il doge inginocchiato e sostenente l'asta crociata - Al rov. il Redentore stante entro aureola elittica - SPL AV (250)

*1361. *Ducato* - (CNI 28) - Sigle G . A . C - (Giacomo Antonio Contarini, massaro) - San Marco seduto a dr. benedice il doge inginocchiato - Al rov. leone alato a sin. e guardante di fronte - MB/BB Æ (100)

*1362. *Osella* - A.I/1752 - (CNI 93) - La Vergine su piedistallo tra San Marco e il doge genuflesso - In basso leone accovacciato - All'esergo G . A . C . - Al rov. leggenda in 6 righe su cartella barocca - (*Traccia di appiccagnolo e fondi ritoccati*) - MB Æ (200)

*1363. *Osella* A.II/1753 - (CNI 95) - Altare con quadro della Vergine col Bambino sostenuto da due cherubini - In basso San Marco, il leone accovacciato e il doge genuflesso - All'esergo S . B - Al rov. leggenda in 6 righe in ghirlanda di fiori - BB Æ (500)

*1364. *Osella* A.III/1754 - (CNI 96) - San Marco seduto a dr. consegna il vessillo al doge inginocchiato - All'esergo V * A * C - Al rov. leggenda in 5 righe sormontata dal corno ducale - **Rara** - q.SPL Æ (600)

*1365. *Osella* A.IV/1755 - (CNI 98) - San Marco e il doge inginocchiato davanti ad un quadro raffigurante la nascita di Gesù - Al rov. leggenda in 5 righe sormontata da angelo volante a sin. e portante un ramo e il corno ducale - **Rara** - q.FDC Æ (700)

1366. *Osella* A.IV/1755 - (CNI 98) - Simile alla precedente - (*Con traccia di appiccagnolo sul contorno e con forte vecchia doratura*) - BB Æ (200)

*1367. *Osella* A.V/1756 - (CNI 101) - Urna su cui è assisa la Vergine tra angelo e testa di cherubino - A sorreggere l'urna due angeli con tromba - In basso San Marco, il leone e il doge inginocchiato - All'esergo F . T - Al rov. leggenda in 6 righe in cornice barocca - **Rara** - SPL - Æ (700)

*1368. *Osella* A.VI/1757 - (CNI 106) - Arca sormontata dalla Vergine e sostenuta da un angelo tra archi e colonne - In basso San Marco e il doge in preghiera - All'esergo G . B - Al rov. leggenda in 6 righe su targa barocca - (*Traccia di foro otturato*) - BB Æ (350)

*1369. *Osella* A.VII/1758 - (CNI 108) - San Marco benedicente e il doge in preghiera davanti al quadro dell'Immacolata Concezione - Al rov. leggenda in 5 righe tra rami - SPL Æ (600)

*1370. *Osella* A.VIII/1759 - (CNI 111) - La Religione su piedistallo tra San Marco e il doge - All'esergo P. P. - Al rov. grande pianta di rose entro vaso su piedistallo - **Rara** - BB - Æ (400)

*1371. *Osella* A.IX/1760 - (CNI 113) - Il palazzo con la torre dell'orologio in piazza San Marco - Al rov. ARTIUM . STUDIORUMQ : MATER . ET . ALTRIX - Venezia seduta di fronte tra simboli vari delle arti figurative - **Rara** - q.FDC Æ (450)

*1372. *Osella* A.X/1761 - (CNI 115) - Urna del Beato Barbarigo sormontata dalle insegne cardinalizie - Al rov. leggenda in 5 righe entro cornice ornamentale - (*Traccia di appiccagnolo - Esemplare riargentato, altrimenti* SPL) - BB Æ (250)

*1373. **Marco Foscarini** - (1762-63) - *Osella* A.I/1762 - (CNI 55) - PICTIS VENETORUM ITINERIBUS AULA EXORNATA - Donna seduta di fronte e appoggiata a mappamondo, con archipenzolo e compassi - Al rov. leggenda in 5 righe su targa ornamentale barocca - (*Piccola fessurazione di conio, altrimenti* FDC) - **Rara** - q.FDC Æ (700)

*1374. **Alvise Mocenigo IV** - (1763-78) - *1 Ducato* - (CNI 88) - Sigle G . M . B (Giustiniano Maria Badoer, massaro) - San Marco seduto a dr. consegna il vessillo al doge inginocchiato - Al rov. leone a sin. e guardante di fronte - (*Difetto del metallo, altrimenti* SPL) - q.SPL - Æ (120)

*1375. *Ducato* - (CNI 106) - Sigle A . M . P . (Anzolo Maria Priuli, massaro) - Simile al precedente - BB Æ (120)

*1376. *Ducato* - (CNI 92) - Sigle L . B (Lorenzo Bonlini, massaro) - Simile - BB Æ (120)

*1377. *½ scudo della croce* - (CNI 11) - Sigle D . G (Domenico Gritti, massaro) - Croce fogliata - Al rov. scudo con leone in soldo - **Raro** - BB Æ (150)

*1378. *Tallero* 1769 - (CNI 190) - Leone accosciato a dr. e guardante a sin. - Al rov. busto della Repubblica a dr. - BB Æ (200)

*1379. *Osella* A.I/1763 - (CNI 194) - La Vergine coronata stante tra nubi - GENS MARIANA SUMUS - Al rov. leggenda in 6 righe tra rami di lauro - **Rara** - SPL Æ (500)

*1380. *Osella* A.II/1764 - (CNI 196) - Altare della Vergine tra le statue dei due evangelisti San Marco e San Matteo - Al rov. leggenda in 5 righe su targa barocca - **Rara** - SPL/FDC - Æ (500)

1381. *Osella* A.II/1764 - (CNI 196) - Simile alla precedente - (*Lievissima traccia di appiccagnolo sul bordo*) - q.SPL Æ (300)

*1382. *Osella* A.III/1765 - (CNI 198) - BINIS IMMOTA MANEBO - Nave da guerra all'imboccatura di un porto - Al rov. leggenda in 5 righe in cartella di stile barocco - **Rara** - q.SPL - Æ (400)

*1383. *Osella* A.IV/1766 - (CNI 200) - Una tigre e un leone seduti e a riscontro - Al rov. leggenda in 7 righe tra rami di lauro e palma - **Rara** - q.SPL Æ (375)

*1384. *Osella* A.V/1767 - (CNI 202) - Il fiume Brenta sdraiato a sin. e guardante a dr. con ramo di rose nella mano dr. e pala, appoggiato ad un vaso da cui sgorga l'acqua - Sullo sfondo un ponte a due arcate sormontato dal leone alato - Al rov. leggenda in 7 righe in cartella a ghirlanda - - (*Piccola fessurazione di conio e fondi ritoccati*) - BB Æ (350)

*1385. *Osella* A.VI/1768 - (CNI 203) - San Girolamo Miani tra due giovinetti e irradiato dall'occhio divino - Al rov. leggenda in 6 righe entro corona di lauro - **Rara** - q.SPL Æ (300)

1386. *Osella* A.VI/1768 - (CNI 203) - Altro esemplare simile - (*Traccia di appiccagnolo*) - MB Æ (100)

*1387. *Osella* A.VII/1769 - (CNI 205) - HINC . ROBVR . ET — SECVRITAS . - Venezia seduta verso sin. e con leone ai piedi visto di fronte - Al rov. leggenda in 6 righe entro corona di lauro - BB Æ (300)

*1388. *Osella* A.VIII/1770 - (CNI 208) - IVSTITIA — PRVDENTIA - Le figure della Giustizia e della Prudenza stanti sormontate da serto di lauro e palma - All'esergo SOCIETATUM / MUNIMEN - Al rov. leggenda in 7 righe tra rami di lauro - **Rara** - SPL Æ (400)

*1389. *Osella* A.IX/1771 - (CNI 212) - NEC PERSONAS NEC MUNERA - Figura muliebre stante di fronte con gli occhi bendati e le mani troncate - All'esergo SUUM CUIQUE - Al rov. leggenda in 7 righe tra rami di lauro - **Rara** - SPL Æ (375)

*1390. *Osella* A.X/1772 - (CNI 214) - Leone in soldo, nimbato, alato e col corno ducale in capo, tiene fra le zampe anteriori il libro chiuso - Al rov. leggenda in 6 righe entro corona di lauro - FDC Æ (400)

*1391. *Osella* A.XI/1773 - (CNI 215) - Simile alla precedente - FDC Æ (400)

*1392. *Osella* A.XII/1774 - (CNI 216) - Simile alla precedente - q.FDC Æ (400)

*1393. *Osella* A.XIII/1775 - (CNI 217) - IN OPERE FULGET * - Genio alato, in piedi di fronte, tiene nella dr. una face accesa con la quale incendia un mucchio di maschere e simboli del gioco - All'esergo . VV . - Al rov. leggenda in 5 righe entro corona di lauro - **Rara** - q.SPL Æ (350)

*1394. *Osella* A.XIV/1776 - (CNI 219) - DOMINA, MATERQ : NOSTRA - Il doge inginocchiato sopra cuscino, a capo scoperto, in preghiera davanti alla Vergine col Bambino librata fra le nubi - In basso il leone e il corno ducale - Al rov. leggenda in 6 righe entro corona di lauro - **Rara** - q.FDC Æ (400)

*1395. *Osella* A.XV/1777 - (CNI 220) - VIRTVTIS ET IVSTITIAE FAMA - Venezia con manto, scettro e corno ducale seduta di fronte - Ai suoi piedi emblemi del commercio e delle belle arti - Al rov. leggenda in 6 righe in corona di lauro - **Rara** - q.FDC Æ (400)

*1396. *Osella* A.XVI/1778 - (CNI 221) - PRVDENTIA ET CONSTANTIA - Ancora e specchio incrociati - Al rov. leggenda in 5 righe entro corona di lauro - **Rara** - SPL Æ (350)

1397 **Paolo Renier** - (1779-89) - *Ducato* - (CNI - 58) - Sigle R. B - (Raimondo Bembo - Rizzardo Balbi, massari). - San Marco seduto a dr. benedice il doge inginocchiato a sin. - Al rov. leone a sin. e guardante di fronte Æ/BB (150)

*1398. *Ducato* - (CNI 46) - Sigla B . C (Benedetto Capello, massaro) - San Marco seduto a dr. benedice il doge inginocchiato - Al rov. leone a sin. e guardante di fronte - SPL Æ (200)

*1399. *1/8 di tallero* 1871 - (CNI 156) - Leone alato seduto a dr. e guardante a sin. - Al rov. busto della Repubblica a dr. - BB Æ (75)

*1400. *1/8 di tallero* 1780 - (CNI 155) - Simile al precedente - MB/BB Æ (50)

*1401. *Osella* A.I/1779 - (CNI 159) - BONORVM AVCTRIX - L'Abbondanza stante di fronte con leone ai piedi - Al rov. leggenda in 5 righe entro corona di lauro - SPL Æ (400)

*1402. *Osella* A.II/1780 - (CNI 160) - PRO DEO ET PATRIA - La Costanza stante a sin., appoggiata a colonna spezzata e con davanti vaso con fiamme - Rov. simile - SPL Æ (400)

*1403. *Osella* A.III/1781 - (CNI 161) - IN UTROQUE PROMPTA - La Repubblica coronata stante con spada e corona di lauro - Al rov. simile alla precedente - SPL Æ (400)

*1404. *Osella* A.IV/1782 - (CNI 163) - POSTERITATI - Due piedistalli con cuscino sormontati uno dalle chiavi decussate e dalla tiara pontificia, l'altro dal corno ducale - Al rov. leggenda in 5 righe entro corona di lauro - **Rara** - Fondo specchio - FDC Æ (500)

*1405. *Osella* - A.V/1783 - (CNI 165) - PIETAS OPTIMI PRINCIPIS - Donna togata e velata seduta verso sin. con davanti ara ornata - Al rov. simile alla precedente - q.SPL Æ (375)

*1406. *Osella* A.VI/1784 - (CNI 168) - SALVS IMPERII - Donna togata stante appoggiata ad un timone, tra mortaio con bombe e àncora - Al rov. leggenda in 6 righe entro corona di lauro - SPL Æ (400)

*1407. *Osella* A.VII/1785 - (CNI 171) - DISCIPLINA RESTITVTA - Nave uscente dall'antica porta dell'arsenale - Al rov. leggenda in 5 righe entro corona di lauro - **Rara** - FDC - Æ (450)

*1408. *Osella* A.VIII/1786 - (CNI 174) - RERVM TVTELA SALVSQVE - Donna corazzata di fronte con scudo e spada - Al rov. simile alla precedente - SPL Æ (400)

*1409. *Osella* A.VIIII/1787 - (CNI 176) - CAVTVS SIMVLQVE PROMPTVS VLTIONI - Leone andante a dr. e guardante a sin. - Al rov. leggenda in 5 righe entro corona di lauro - **Rara** - FDC Æ (450)

*1410. *Osella* A.X/1788 - (CNI 178) - CAUTE SEDIT PROMPTE SURGIT - La Repubblica seduta a dr. con ai piedi il leone, un mortaio con tre bombe e bandiere - Al rov. leggenda in 5 righe entro corona di lauro - (*Traccia di appiccagnolo sul contorno e fondi ritoccati*) - BB - Æ (200)

*1411. **Ludovico Manin** - (1789-97) - *Zecchino* - (CNI 69) - San Marco benedice il doge inginocchiato - Al rov. il Redentore entro aureola elittica - SPL Æ (200)

*1412. *Scudo della croce* - (CNI 9) - Sigle G . F (Giacomo Foscarini, massaro) - Croce fogliata e scudo con leone in soldo - **Raro** - SPL Æ (350)

*1413. ½ *scudo della croce* - (CNI 10) - Sigle G . F (Giacomo Foscarini, massaro) - Simile al precedente - **Raro** - SPL Æ (200)

*1414. *Ducato* - (CNI 47) - Sigle F . B (Francesco Barbaro, massaro) - San Marco benedice il doge inginocchiato a sin. - Al rov. il leone alato a sin. e guardante di fronte - q.SPL - Æ (200)

*1415. ½ *ducato* - (CNI 43) - Sigle Z . D (Zuanne Diedo, massaro) - Simile al precedente - SPL Æ (150)

*1416. ½ *ducato* - (CNI 32) - Sigle G . F (Giacomo Foscarini, massaro) - Simile al precedente - BB Æ (100)

*1417. *Tallero* 1791 - (CNI 124) - Il leone alato seduto a dr. e guardante a sin. - Al rov. busto della Repubblica a dr. - B/D Æ (75)

*1418. *Tallero* 1795 - (CNI 127) - Simile al precedente - BB Æ (125)

*1419. *1/8 di tallero* 1796 - (CNI 141) - Simile al precedente - BB Æ (75)

*1420. *Osella* A.I/1789 - (CNI 144) - EFFULSIT ERGO EFFULGEAT - La Libertà stante con corno ducale e codice - All'esergo LIBERTAS - Al rov. leggenda in 5 righe entro corona di lauro - SPL Æ (350)

*1421. *Osella* A.II/1790 - (CNI 147) - AFRICIS LEO SAEVUS IN UNDIS - Galera veneziana in atto di combattere un vascello corsaro turco - Al rov. simile alla precedente - BB - Æ (300)

*1422. *Osella* A.III/1791 - (CNI 150) - CONCORDIA CIVIUM FELICITAS REIPVBL. - La Repubblica seduta verso dr. - Al rov. leggenda in 5 righe entro corona di lauro - SPL - Æ (350)

*1423. *Osella* A.IV/1792 - (CNI 152) - NOSTRA IN HAC FELICITAS - La Vigilanza seduta di fronte con gru ai piedi e lucerna accesa sulla mano sinistra - Rov. simile alla precedente - SPL Æ (400)

*1424. *Osella* A.V/1793 - (CNI 155) - NEC NUPER DEFECI - La Vergine con aureola di 7 stelle scende su una nuvola dal cielo sul mare, per allontanare una nave dalla città - Al rov. leggenda in 5 righe entro corona di lauro - **Rara** - SPL Æ (400)

*1425. *Osella* A.VI/1794 - (CNI 157) - IN UTRAQUE SALUS - La Repubblica stante di fronte con croce e specchio, tra due are, una con serpente attorcigliato - Al rov. leggenda in 6 righe entro corona di globetti ovali intercalati da altri rotondi e piccoli - SPL Æ (375)

*1426. *Osella* A.VII/1795 - (CNI 160) - PAX IN VIRTUTE TUA - Una nave a vele spiegate, diretta verso un porto, su mare in burrasca e portante una colomba con ramoscello d'olivo - Al rov. leggenda in 6 righe entro corona di lauro - **Rara** - q.SPL Æ (300)

*1427. *Osella* A.VIII/1796 - (CNI 162) - MATRI AMANTI AMANTES FILII - La Repubblica stante di ¾ a sin. con le braccia allargate, riceve le offerte di un cittadino genuflesso - Al rov. leggenda in 5 righe entro corona di lauro - q.FDC Æ (375)

*1428. **Governo Provvisorio o Municipalità Provvisoria** - (1797-98) - *10 lire venete* 1797 - (Pag. 1 a) - La Libertà stante con fascio e asta sormontata da pileo su sfondo di bandiere - All'esergo ZECCA . V : / A . S . - Al rov. valore tra rami di quercia - **Raro** - SPL Æ (400)

*1429. *10 lire venete* 1797 - (Pag. 2) - La Libertà come nel precedente, ma di tipo variato - All'esergo Z * V - Al rov. valore entro corona di lauro - **Raro** - SPL Æ (500)

1430. **Provincia Veneta a nome di Francesco II d'Absburgo-Lorena** - (1798-1805) - *Due lire venete* 1801 - (Pag. 5 b) - Aquila e valore tra rami - (**Raro** - BB) - *1 lira provinciale* 1800 - (Pag. tipo 6) - (Æ - **Rara** - q.SPL) - ½ *lira provinciale* 1800 - (Pag. 7) - (**Rara** - BB) - (*Lotto di 3 valori*) - BB Billon e Æ (150)

1431. 1½ *lira veneta* 1802 A - (Pag. 8) - Aquila e valore in campo - (BB) - *1 lira veneta* 1802 - (Pag. 10) - Simile - (**Rara** - BB) - (*Lotto di 2 valori*) - BB Billon (125)

*1432. **Napoleone I** - (1805-1814) - *5 lire* 1811 - (Pag. 16 var. - La sigla di Zecca V è ribattuta sulla sigla M di Milano) - Testa a dr. e stemma su manto coronato - **Raro** - SPL Æ (850)

*1433. *5 lire* 1811 - (Pag. 16) - Simile al precedente - BB Æ (300)

*1434. **A nome di Francesco II d'Absburgo-Lorena** - (1792-1806) - *Sovrano* 1793 V - (Jaec. 136 - CNI pag. 654/33 - Pagani «nota» a pag. 126) - Testa di Francesco II a dr. laureata - Al rov. scudo coronato - (*Trattasi di moneta postuma coniata nel 1834 dall'arciduca Ranieri - Infatti nel 1793 Venezia era ancora la capitale della Serenissima*) - **Raro** - BB/SPL Æ (700)

*1435. **Francesco I d'Absburgo-Lorena** - (1815-1835) - *Tallero di Convenzione* 1818 - (Pag. 49) - Testa a dr. laureata ed aquila - q.SPL Æ (250)

*1436. *Tallero di Convenzione* 1818 - (Pag. 49) - Altro esemplare simile - BB Æ (200)

*1437. *Tallero di Convenzione* 1821 - (Pag. 50) - Simile al precedente - **Raro** - q.SPL - Æ (300)

*1438. ½ *scudo nuovo* 1824 - (Pag. 67) - Testa a dr. laureata di altro tipo - Al rov. l'aquila - SPL/FDC Æ (300)

*1439. *Lira del Giuramento* o *gettone* del 1815 - (CNI 1) - Scudi di Milano e Venezia sormontati dalla corona ferrea - Al rov. leggenda sormontata dalla corona dell'impero - q.SPL Æ (75)

*1440. **Sotto il regno di Ferdinando d'Absburgo-Lorena** - (1835-1848) - *Medaglia* 1843 - (mm. 41 - gr. 28 - Conio F. PUTINATI) - VIRGINI DEIPARAE MOERENTI - Busto velato della Vergine a dr. - Al rov. S. C. FVNDAT. VENET. A. MDCCCXLIII - Prospetto di un tempio - q.FDC Æ (150)

*1441. **Governo Provvisorio** - (1848-1849) - *20 lire* XI AGOSTO 1848 - (Pag. 176) - Leone su basamento e valore in corona di quercia - **Molto raro** - SPL Æ (1400)

*1442. *5 lire* 22 MARZO 1848 - (Pag. 177) - Leone a sin. e guardante di fronte - Al rov. valore tra rami di lauro e quercia - SPL Æ (250)

*1443. *5 lire* XI AGOSTO 1848 - (Pag. 178) - Leone a sin. su basamento - Al rov. valore in corona di quercia - FDC Æ (350)

*1444. *5 lire* XI AGOSTO 1848 - (Pag. 178) - Altro esemplare simile - q.SPL Æ (200)

*1445. **Francesco Giuseppe I d'Absburgo-Lorena** - (1848-1859) - *Scudo nuovo da 6 lire* 1853 - (Pag. 214) - Testa giovanile a dr. laureata - Al rov. aquila bicipite spiegata e coronata -**Raro** - q.SPL Æ (1000)

*1446. *Tallero della Lega* 1858 - (Pag. 217) - Testa a dr. laureata ed aquila bicipite spiegata e coronata - **Raro** - BB/SPL Æ (300)

*1447. ½ *scudo nuovo* o *fiorino* 1853 - (Pag. 223) - Testa giovanile a dr. laureata - Al rov. aquila bicipite spiegata e coronata - **Raro** - FDC Æ (500)

*1448. *1 Fiorino* 1860 - (Pag. 227) - Testa a dr. laureata - Al rov. aquila bicipite spiegata e coronata - FDC Æ (250)

*1449. **ZARA** - (In Dalmazia) - **Assedio Austriaco contro i Francesi** (1813) - *Da 4 franchi e 60 centesimi* o *oncia* 1813 - (Pag. 313) - In losanga aquila su fulmine spiegata e coronata tra ZARA (dal basso verso l'alto) e 1813 (dall'alto al basso) - Al rov. 1. 0. / 4 F. 60 c. in rettangolo - Sul contorno SB—MF—SP entro rettangoli incusi - **Raro** - BB Æ (125)0

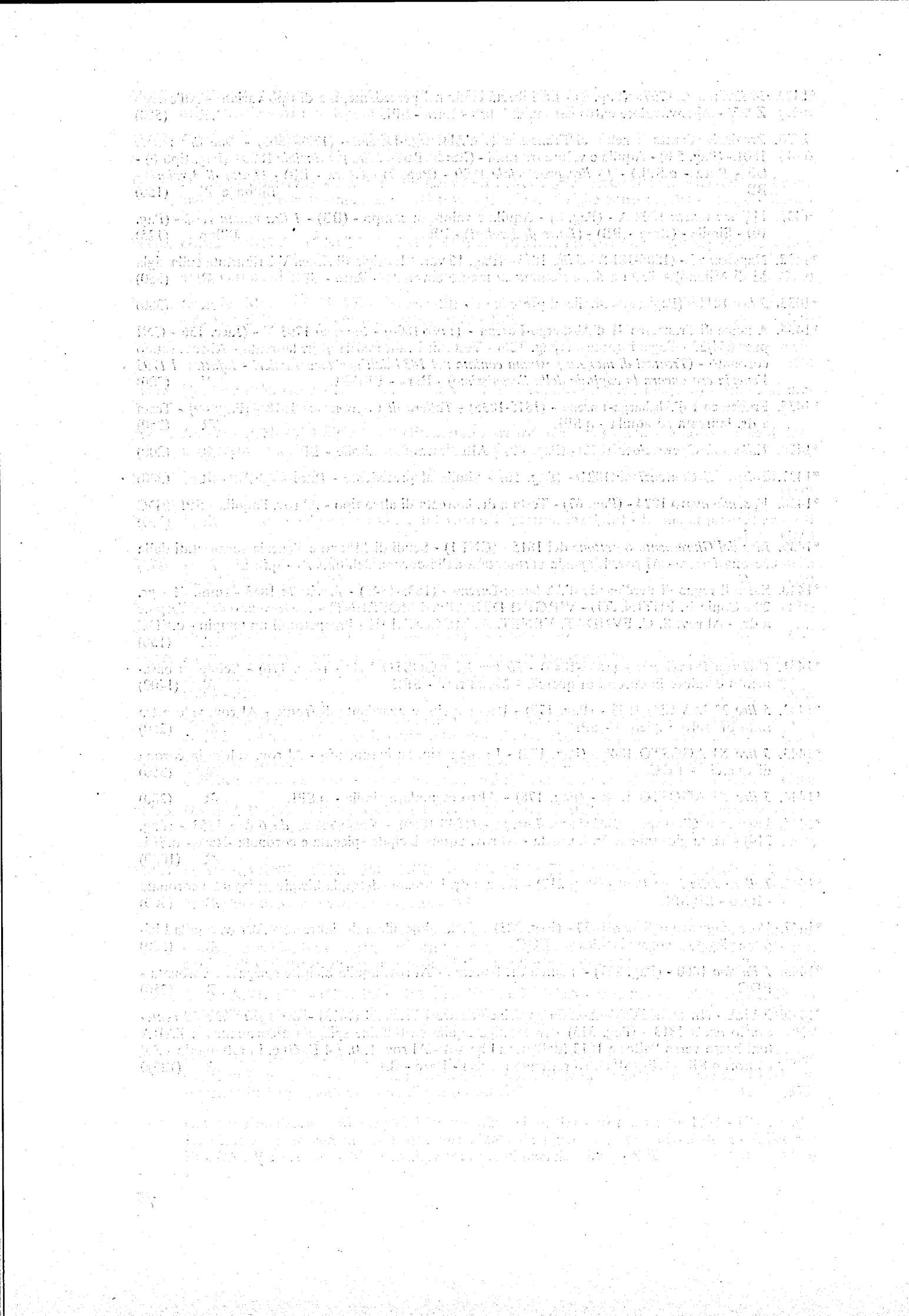

PRINCIPALI OPERE CITATE

C.	Cohen H. - Description historique et chronologique des monnaies frappées sous l'Empire Romain.
Ulrich Bansa	Ulrich Bansa Oscar - Moneta Mediolanensis.
Ratto	Ratto Rodolfo - Monnaies Byzantines - (Catalogo della vendita in Lugano del 1930).
Wroth	Wroth Warwick - Catalogue of the coins of the Vandals, Ostrogoths and Lombards.
Grierson	Bellinger/Grierson - Catalogue of the Byzantine Coins in the Dumbarton Oaks Coll.
Enz.	Enzenberg Arthur Graf - Die Münzen und Medaillen der Gefürsteten Grafschaft Tirol etc.
Dav.	J. S. Davemport - German Church and City Talers (1600-1700). German Talers (1700-1800). European Crowns and Talers since 1800. Europeans Crowns and Talers (1700-1800). Oversive multiple Talers of the Brunswick Duchies.
Delmonte	A. Delmonte - Le Benelux d'or. Le Benelux d'argent.
Frie.	Robert Friedberg - Gold Coins of the World. Coins of the British World.
Jaec.	Jaeckel P. - Die Münzprägung des Hauses Habsburg seit 1780 und der Republik Österreich seit 1918.
Pr.	Günther Probszt - Die Münzen Salzburg.
Craig	William D. Craig - Coins of the World (1750-1850).
Ciani	Louis Ciani - Les Monnaies Royales Françaises de Hugues Capet à Louis XVI.
VG	Victor Guilloteau - Monnaies Françaises.
Serafini	Serafini Camillo - Le monete e le bolle plumbee pontificie del Medagliere Vaticano.
Jehne	Paul Jehne - Über Buchdruck-Medaillen - (Dresden 1907).
Divo	Jean Paul Divo - Die Neueren Münzen der Schweiz und des Fürstentums Liechtenstein.
Furse	Furse Edouard - Memoires Numismatiques de l'Ordre Souverain de Saint Jean de Jerusalem.
Schlumberger	Hans Schlumberger - Gold Münzen Europas von 1800-1967.
Severin	H. M. Severin - Gold and Platinum Coinage of Imperial Russia from 1701 to 1911.
D/T	Jean Paul Divo - Edwin Tobler - Die Münzen der Schweiz - (Im 19. und 20. Jahrhundert).
Yeoman	A catalog of Modern World Coins - Current Coins of the World.
Divo	Jean Paul Divo - Die Taler der Schweiz.
Lohner	Carl Lohner - Die Münzen der Republik Bern.
Wunderly	Münzen und Medaillen Sammlung H. Wunderly von Muralt.
Demole	Demole E. - Histoire monetaire de Genève.
Trachsel	Trachsel C. F. - Die Münzen und Medaillen Graubünden.
Wielandt	Friedrich Wielandt - Münzen und Geldgeschichte des Standes Luzern.
Cor.	Coraggioni Leodegar - Münzgeschichte der Schweiz.
Hürl.	Hans Hürlimann - Zürcher Münzgeschichte.

Krause	Delbert Ray Krause - Swiss Shooting Talers and Medals.
Jae.	Kurt Jaeger - Die Deutschen Münzen seit 1971. Königreich Württemberg-Fürstentümer Hohenzollern. Königreich Westfalen. Königreich Sachsen (1806-1872).
Merseburger	Sammlung Otto Merseburger umfassend Münzen und Medaillen von Sachsen.
Madai	D. S. Madai - Vollständiges Taler-Kabinett.
CNI	Corpus Nummorum Italicorum.
Pag.	Pagani Antonio - Le monete italiane dall'invasione napoleonica ai giorni nostri. Prove o Progetti di monete italiane o battute in Italia dall'invasione francese ai giorni nostri (1796-1955).
Cag.	Cagiati Memmo - Le monete del Reame delle Due Sicilie.
Spahr	Spahr Rodolfo - Le monete siciliane dagli Aragonesi ai Borboni.

TAVOLE

COSMVS · III · D · G · M · DVX · ETRVRIÆ · 1703 ·

OBVIA VLTIO QVÆSITA
LIBVRNI · CRATIA ·

38
39
40
41
42
43
44
45
46
47
48
49
50
51
52
53
54
55
56
57
58
59
60
61
62
63
64
65
66
67
68
69
70
71
72
73
74
75

111 112 113 114 115 116 117

118 119 120 121 122 123 124

125 126 127 128 129 130 131

132 133 134 135 136 137

138 139 140

141
142
143
144
145

146
147
148
149
150

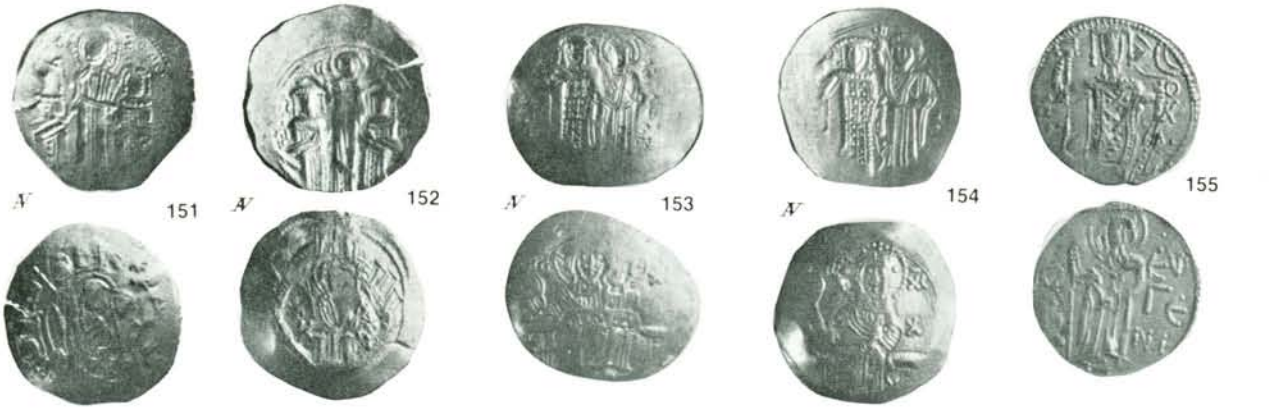
151
152
153
154
155

156
157
158
159

160

162

163

164

166

167

168

169

171

172

173

175

176

174

177

178

179

180

181

183

184

185

186

187

188

189

191

192

193

194

195

196

197

198

199

200

201

202

204

206

207

208

209

210

211

212

213

214

215

219

220

216

217

218

221

222

223

224

230

225

228

229

237

329

240

N

241

245

247

N

242

246

250

249

252

254

253

258

257

255

N 256

N 259

N 260

N 261

262

269

270

263

266

268

264

271

272

273

274

275

276

279

277

278

280
281
282
283
284
285
286
287

288

291

292

289

293

295

296

297

298

302

303

304

305

308

309

310

307

311

313

314

315

316

317

318

319

320

324

325

326

328

N

327

N

329

N

330

N

331

N

332

N

333

N

334

N

335

N

N

336

N

337

N 338

343

344

345

N 339

340

N 348

N 349

353

N 350

N

352

354

N 351

N 356

357

N 358

N 359

N 360

N 361

N 362

N 363

N 364

N 366

367

368

369

N 370

AV 371 AV 372 AV 373 AV 375 AV 376 AV 378

377 381 383 384

386 387 388

N 390

N 391

N

392

393

394

395

396

N

397

N 400

N

398

N

399

401

402

403

404

405

406

407

408

N

409

413

N 410

411

412

414

415

416

417

421

422

423

418

419

serie

425

424

431

426

429

432

433

434

435

436

437

438

439

N

442

444

445

N

440

N

441

446

N

447

448

450

451

452

PL

449

453

N

454

455

456

457

458

459

N

461

460

463

469

470

462

464

465

466

467

471

472

473

474

475

N 476

477

478

479

N 480

481

N 483

485

N 487

482

484

486

488

490

491

492

493

494

495

497

496

498

500

501

502

503

504

506

507

508

509

510

512

513

514

515

516

517

518

520

519

521

522

523

524

525

526

527

528

529

530

531

532

534

533

537

535

536

538

539

540

541

542

543

545

547

548

550

551

552

553

554

555

556

558

561

562

563

564

N

565

N

566

N

567

N

568

569

570

N

572

N

573

N

574

575

576

577

578

579

580

N

582

583

584

585

586

587

589

590

588

592

593

594

596

598

599

601

602

603

604

606

609

605

611

612

614

613

615

617

618

619

620

621

622

623

625

626

627

628

629

630

631

632

633

634

635

637

636

638

644

FRIEDRICH WILHELM IV • WILHELM • DIE KOENIGLICHEN SCHIRMHERREN DES COELNER DOMBAUES

ZUM 25 JAEHRIGEN JUBELFESTE DES COELNER DOMBAUVEREINS
4 SEPTEMBER 1867

642

WILHELM DEUTSCHER KAISER KÖNIG V. PREUSS

9 MÄRZ 1888

643

GENERALFELDMARSCHALL GRAF VON MOLTKE

DER GROSSE RAGST DU DEM JAHRHUNDERT EINSAM VORAN

645

646

647

653

N

648

654

N

655

656

657

658

659

660

661

663

664

665

667

668

669

670

671

672

673

674

675

676

677

678

679

681

682

683

686

688

689

690

691

692

693

694

695

696

697

698

700

701

702

704

705

707

708

706

709

710

711

715

714

712

713

716

717

721

718

722

723

720

725

724

726

728

729

730

731

733

734

735

736

737

740

741

742

743

744

745

746

747

748

749

750

752

754

751

753

755

756

757

758

759

A

763

760

761

762

765

766

767

768

769

770

771

772

773

776

774

775

777

778

779

780

782

783

784

785

786

787

789

792

793

794

795

796

797

798

799

800

801

803

804

802

805

812

806

811

808

813

814

816

815

817

818

819

820

821

823

822

824

825

826

827

828

829

830

831

833

835

836

837

840

844

845

847

838

839

842

843

846

848

849

850

852

853

855

856

859

857

863

864

868

865

867

869

872

873

870

871

874

875

883

878

880

884

885

887

888

893

891

892

894

895

896 898 899 901

902 903 904 906

907 908

909

915

914

910

922

920

921

911

929

931

912

930

932

917

919

924

925

926

R

933

934

937

940

941

947

R

946

942

944

949

950

951

952
953
954
955
957
972
973
FIORINO
FIORINO

962
963
964
968

965
969
970
974
975
976
FIORINO
FIORINO
FIORINO

977

978

979

985

989

990

993

AV 995

AV 996

998

999

1000

AV

1001

AV

1002

1003

1004

1005

1009

1010

1011

1006 1007 1008

1012

1013

1015

1017

1018

1020

1021

1022

1023

1025

1028

1029

1030

1026

1031

1032

1033

1034

1035

1036

1037

1038

1039

1040

1042

1043

1044

1046

1047

1048

1050

1052

1053

1056

1061

1054

1057

1055

1059

1062

1063

1065

1064

N 1068

N 1074

1076

N 1078

N 1079

N 1081

1080

1083

1085

1086

1087

1088

1089

1090

1091

1094

1092

1100

1097

1095

1098

1096

1099

1103

1104

1105

1109

AV 1112

AV

1107

1108

1110

AV

1111

1113

1114

AV
1117

1115

N 1116

1119

N 1124

N 1118

1122

1123

N 1125

1128

1129

1130

1131

N

N

N

N

N

1132

1135

1136

1134

1140

1142

1143

1145

1137

1138

1141

1144

N

1146

N

1147

1148

N

1151

1150

1155

1156

1159

1154

N

1162

1160

N

1161

1163

1164

1165

1169

1170

1175

1166

N 1167

N 1168

1172

N 1173

1178

N

1179

N

1182

1185

1180

N

1183

N

1181

1184

1187

1192

1188

1189

1190

1193

𝒩

1194

1205

𝒩

1199

𝒩

1195

𝒩

1200

𝒩

1196

𝒩

𝒩

1201

𝒩

1197

1203

𝒩

1198

𝒩

1204

R 1206 *R* 1207 *R* 1208 *R* 1209

R 1210 *R* 1211 1212 *R* 1218 *R* 1219 *R* 1220

R 1221 1222 1223 1224

1225

N 1226

N 1227

N 1228

N 1229

N 1230

1233

1234

N 1231

N 1232

1235

1236

1237

N 1240

N 1241

N 1242

N 1243

N 1244

N 1245

N 1246

1247

N 1248

N 1249

N 1250

N

1254

N

1255

1251

1252

1256

1257

1258

1259

1260

1262

1263

1264

1267

N 1265

N 1266

N 1268

N 1269

N 1270

1271

N

1274

N

1276

N

1275

1272

N

1277

N

1278

N

1279

N

1280

N

1281

N

1282

N

1283

1285

N

1286

1288

1291

N

1284

N

1287

1290
1292
1293
1289
1299
1295
1303
1296
1300
1301
1302
1304

1305

1306

1307

1308

1313

1309

1310

1311

1312

1314

1315

1316

1317

1318

AV

1319

1320

1321

1322

1323

1324

1325

1326

1327

1328

1329

1330

1331

1332

1333

1334

1335

1336

1338

N

1337

1339

N

1340

1341

1342

1343

1344

1345

1346

1347

1348

1349

1350

1351

1352

1353

1354

1355

1356

1357

1358

1359

1361

1360

1362

1363

1364

1365

1367 1368 1369 1370

1371 1372

1373 1374 1375 1376

1377

1378

1379

1380

1382

1383

1384

1385

1387

1388

1389

1390

1391

1392

1393

1394

1395

1396

1397

1398

1399

1400

1401

1402

1403

1404

1405

1406

1407

1408

1409

1410

1412

1413

1415

1414

1411

1419

1416

1417

1418

1420

1421

1422

1423

1424

1425

1426

1427

1428

1429

1432

1433

N 1434

1435

1438

1439

N 1441

1436

1437

1440

1442

1443

1444

1446

1447

1448

1445

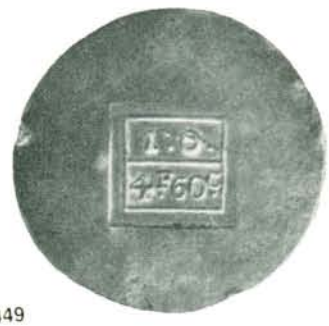

1449

Tipografia SPORTIVA di Coduri e Bremer - 6900 LUGANO